

Road Classics Liberec 2024

list č:	DZ:	řeší:	termín umístění DZ:
0.1	IZ8a,b ZONA B28- od 13.9 7:00- do 14.9 22:00	Zákaz zastavení na parkovišti Sokolovské nám.	DZ bude umístěno min. 7 dní předem
	IZ8a,b ZONA B28- od 13.9 7:00- do 14.9 22:00	Zákaz zastavení v ul. Kostelní	DZ bude umístěno min. 7 dní předem
	B28+ E8a,c+ E3a- od 13.9 7:00- do 14.9 22:00	Zákaz zastavení v ul. Železná	DZ bude umístěno min. 7 dní předem
	B1+ E13- MOMO VOZIDLA S POVOLENÍM POŘADATELE OD 14.9 6:00- DO 15.9 20:00	Zákaz vjezdu do ul. Kostelní	DZ bude umístěno před závodem
	B28+ E8a,c+ E3a- od 13.9 22:00- do 14.9 18:00	Zákaz zastavení na nám. E. Beneše	DZ bude umístěno min. 7 dní předem
	IP12 TAXI 8x	Přesun vyhrazeného parkování pře budovu PČR na nám. E. Beneše	Pořadatel informuje dispečing TAXI
	Přesun BUS zastávky od Historického meteo. Sloupu	Po dobu startu bude zastávka přesunuta na Šaldovo nám.	Pořadatel informuje cestující
0.2	IZ8a,b ZONA B28- od 13.9 17:00- do 14.9 20:00	Zákaz zastavení na parkovišti, vjezd z ul. Budyšínská	DZ bude umístěno min. 7 dní předem
	B28+ E8a,b,c+ E13 OD 13.9 17:00- DO 14.9 20:00 MIMO VOZIDEL S POVOLENÍM KNL	Zákaz zastavení na parkovišti, vjezd z ul. Budyšínská	DZ bude umístěno min. 7 dní předem
1	Pořadatel,DZ B1, plůtek	Zabezpečení trasy závodu. Liberec,ul. Husova	DZ bude umístěno před závodem
2	Pořadatel,DZ B1, plůtek	Zabezpečení trasy závodu. Liberec,ul. Jizerská	DZ bude umístěno před závodem
3	Pořadatel,DZ B1, plůtek	Zabezpečení trasy závodu. Liberec,ul. Jizerská	DZ bude umístěno před závodem
4	Pořadatel,DZ B1, plůtek	Zabezpečení trasy závodu. Rudolfov, ul. Bedřichovská	DZ bude umístěno před závodem
5	Pořadatel,DZ B1, plůtek	Zabezpečení trasy závodu. Bedřichov, Parkoviště P1 Centrál	DZ bude umístěno před závodem
5.1	IP22 SIL. III/29022 BEDŘICHOV- LIBEREC 14.9 11:15- 12:20 UZAVŘENA	SŠV, u penzionu UKO, na sil. III/ 29029, III/ 29022	DZ bude umístěno min. 7 dní předem
	IP10a+ E3a 1,2 km	SŠV, u penzionu UKO	
6	Pořadatel,DZ B1, plůtek	Zabezpečení trasy závodu. Královka	DZ bude umístěno před závodem
7	Pořadatel,DZ B1, plůtek	Zabezpečení trasy závodu. Hrabětice	DZ bude umístěno před závodem
8	Pořadatel,DZ B1, plůtek	Zabezpečení trasy závodu. Karlov	DZ bude umístěno před závodem
	IP 22 CYKLISTICKÝ ZÁVOD	Výjezd z Karlov ve směru jízdy závodu	DZ bude umístěno před závodem
	C3a	Výjezd z Karlov ve směru jízdy závodu	DZ bude umístěno před závodem
8.1	Pořadatel,DZ B1, plůtek	Změna odjízdny trasy pro obec Karlov po dobu závodu	DZ bude umístěno před závodem
	detail řeší výjezd z obce Karlov	Zabezpečení pořadatelskou službou	
9	Pořadatel,DZ B1, plůtek	Zabezpečení trasy závodu. Josefův důl	DZ bude umístěno před závodem
10	Pořadatel,DZ B1, plůtek	Zabezpečení trasy závodu. Josefův důl	DZ bude umístěno před závodem
	Z5, plůtek	Oddělení provozu pro umožnění průjezdu dopravy	DZ bude umístěno před závodem
11	Pořadatel,DZ B1, plůtek	Zabezpečení trasy závodu. Josefův důl, Brána Do Lesa	DZ bude umístěno před závodem
12	Pořadatel,DZ B1, plůtek	Zabezpečení trasy závodu. TR Mariánskohorské boudy	DZ bude umístěno před závodem
13	Pořadatel,DZ B1, plůtek	Zabezpečení trasy závodu. Horská stanice Knajpa	DZ bude umístěno před závodem
14	Pořadatel,DZ B1, plůtek	Zabezpečení trasy závodu. TR U Studánky	DZ bude umístěno před závodem
14.1	IP22 SMĚDAVA- B. POTOK 14.9 11:15- 12:20 UZAVŘENA	SŠV Černá Říčka, na sil. III/ 19018, II/290	DZ bude umístěno min. 7 dní předem
	IP10a+ E3a 8,5 km	SŠV Černá Říčka	DZ bude umístěno před závodem
15	Pořadatel,DZ B1, plůtek	Zabezpečení trasy závodu. Smědava	DZ bude umístěno před závodem
16	Pořadatel,DZ B1, plůtek	Zabezpečení trasy závodu. Bílý Potok	DZ bude umístěno před závodem
17	Pořadatel,DZ B1, plůtek	Zabezpečení trasy závodu. Turistická chata Hubertka	DZ bude umístěno před závodem

18	Pořadatel,DZ B1, plůtek	Zabezpečení trasy závodu. Lázně Libverda	DZ bude umístěno před závodem
	Stávající 2x B32 zneplatnit	Umožnit průjezd	DZ bude umístěno před závodem
19	Pořadatel,DZ B1, plůtek	Zabezpečení trasy závodu. Přebýtek, Nové Město pod Smrkem	DZ bude umístěno před závodem
20	IP10a	Slepá pozemní komunikace (uzavřená trasa závodu)	DZ bude umístěno před závodem
	Pořadatel,DZ B1, plůtek	Zabezpečení trasy závodu. Ludvíkov pod Smrkem	DZ bude umístěno před závodem
20.1	IP22 LIBVERDA- LUDVÍKOV 14.9 12:05- 14:05 UZAVŘENA	SŠV Hejnice- Ludvíkov, na ul. Jizerská	DZ bude umístěno min. 7 dní předem
20.2	IP22 LIBVERDA- LUDVÍKOV 14.9 12:05- 14:05 UZAVŘENA	SŠV Hejnice- Ludvíkov, na ul. Hejnická	DZ bude umístěno min. 7 dní předem
20.3	IP22 PRŮJEZD DO LUDVÍKOVA 14.9 12:05- 14:05 UZAVŘEN	SŠV Raspenava- Ludvíkov, na ul. Fučíkova	DZ bude umístěno min. 7 dní předem
20.4	IP22 PRŮJEZD DO LUDVÍKOVA 14.9 12:00- 14:20UZAVŘEN	SŠV Nové Město pod Smrkem	DZ bude umístěno min. 7 dní předem
21	Pořadatel,DZ B1, plůtek	Zabezpečení trasy závodu. Raspenava	DZ bude umístěno před závodem
22	A22+ E13 STRÍDAVÝ PROVOZ	Umožnění průjezdu	DZ bude umístěno před závodem
	Z5 klemfix	Koridor oddělující provoz od závodníků	DZ bude umístěno před závodem
	Pořadatel,DZ B1, plůtek	Zabezpečení trasy závodu. Raspenava	DZ bude umístěno před závodem
22.1	IP22 PRŮJEZD RASPENAVA HEJNICE B. POTOK L. LIBVERDA UMOŽNĚN	SŠV Frýdlant	DZ bude umístěno před závodem
22.2	IP22 PRŮJEZD RASPENAVA HEJNICE B. POTOK L. LIBVERDA UMOŽNĚN	SŠV Raspenava	DZ bude umístěno před závodem
22.3	IP22 ÚSEK BÍLÝ POTOK- SMĚDAVA 14.9 11:45- 13:20 UZAVŘEN	Dětřichov- Větrov (objízdná trasa stavby v Mníšku)	DZ bude umístěno min. 7 dní předem
23	Pořadatel,DZ B1, plůtek	Zabezpečení trasy závodu. Raspenava	DZ bude umístěno před závodem
24	Pořadatel,DZ B1, plůtek	Zabezpečení trasy závodu. Hausmanka U Kozy	DZ bude umístěno před závodem
25	Pořadatel,DZ B1, plůtek	Zabezpečení trasy závodu. Oldřichov v Hájích, žel. Přejezd	DZ bude umístěno před závodem
26	Pořadatel,DZ B1, plůtek	Zabezpečení trasy závodu. Oldřichov v Hájích	DZ bude umístěno před závodem
27	IP22 ÚSEK MNÍŠEK- SVÁROV 14.9 12:30- 15:00 UZAVŘEN	SŠV Oldřichov v Hájích, na ul. Liberecká	DZ bude umístěno min. 7 dní předem
	IP10a+ E3a 1 km		DZ bude umístěno před závodem
	Z5 klemfix	Oddělení závodníků od výstavby komunikace	DZ bude umístěno před závodem
	Pořadatel,DZ B1, plůtek	Zabezpečení trasy závodu. Oldřichov v Hájích	DZ bude umístěno před závodem
27.1	IP22 SIL. I/13 MNÍŠEK- LIBEREC 14.9 12:30- 15:30 UZAVŘENA	SŠV křižovatka ul. Hejnická, Kateřinská, Generála Svobody	DZ bude umístěno min. 7 dní předem
	IS11b FRÝDLANT	Vyznačení objízdné trasy	DZ bude umístěno před závodem
27.2	IP22 SIL. I/13 MNÍŠEK- LIBEREC 14.9 12:30- 15:30 UZAVŘENA	SŠV křižovatka ul. Hejnická, Švestková, Studánecká	DZ bude umístěno min. 7 dní předem
	IS11b FRÝDLANT	Vyznačení objízdné trasy	DZ bude umístěno před závodem
27.3	IP22 SIL. I/13 MNÍŠEK- SVÁROV 14.9 12:40- 14:55 UZAVŘENA	SŠV ul. Hejnická u Restaurace U Medvěda	DZ bude umístěno min. 7 dní předem
	IP10a+ E3a 1 km		DZ bude umístěno před závodem
	IP10a+ E3a 1,6 km		DZ bude umístěno před závodem
28	Pořadatel,DZ B1, plůtek	Zabezpečení trasy závodu. Krásná Studánka, ul. Hejnická	DZ bude umístěno před závodem
	Bezpečnostní koridor	Připraven pro případ neprůjezdnosti v úseku Mníšek, Nová Ves, Chrastava- aktivace pouze na pokyn PČR	DZ bude umístěno před závodem

28.1	IP22 SIL. I/13 MNÍŠEK- LIBEREC 14.9 12:30- 15:00 UZAVŘENA	SŠV Mníšek, na ul. Frýdlantská	DZ bude umístěno min. 7 dní předem
	IP11a LIBEREC	SŠV Mníšek, na ul. Frýdlantská	DZ bude umístěno před závodem
	IP10a+ E3a 1 km	SŠV Mníšek, na ul. Frýdlantská	DZ bude umístěno před závodem
	B20a 30 km/h	SŠV Mníšek, na ul. Frýdlantská	DZ bude umístěno před závodem
	B20a 50 km/h	SŠV Mníšek, na ul. Frýdlantská	DZ bude umístěno před závodem
	Pořadatel,DZ B1, plůtek	Zabezpečení trasy závodu. Krásná Studánka, ul. Hejnická	DZ bude umístěno před závodem

29	IP22 ÚSEK MNÍŠEK- SVÁROV 14.9 12:40- 14:55 UZAVŘEN	SŠV Svárov	DZ bude umístěno min. 7 dní předem
	IP22 CYKLISTICKÝ ZÁVOD		DZ bude umístěno před závodem
	IP22 SIL. I/13 SMĚR FRÝDLANT 14.9 12:30- 15:30 UZAVŘENA	SŠV Svárov	DZ bude umístěno min. 7 dní předem
	IS11b FRÝDLANT	Vyznačení objízdne trasy	DZ bude umístěno před závodem
	IP4b	Průjezd OK jednosměrně, protisměrem	DZ bude umístěno před závodem
	B24a	Uzavřen sjezd 17 z I/35 na Frýdlant	DZ bude umístěno před závodem
	Z4	Uzavřen sjezd 17 z I/35 na Frýdlant	DZ bude umístěno před závodem
	Pořadatel,DZ B1, plůtek		DZ bude umístěno před závodem

29.1	IP22 SIL. I/13 SMĚR FRÝDLANT 14.9 12:30- 15:30 UZAVŘENA	SŠV na I/35	DZ bude umístěno min. 7 dní předem
	IS11b FRÝDLANT	Vyznačení objízdne trasy	DZ bude umístěno před závodem

29.2	IP22 PRŮJEZD KR. ÚDOLÍM 14.9 12:50- 15:05 UZAVŘEN	SŠV Chrastava	DZ bude umístěno min. 7 dní předem
	IP10a+ E3a 5 km		DZ bude umístěno před závodem

29.3	IP22 PRŮJEZD KR. ÚDOLÍM 14.9 12:50- 16 h UZAVŘEN	SŠV Dolní Chrastava- Svárov, křiž. Ul. Sndělohorská, Nádražní	DZ bude umístěno min. 7 dní předem
	IP10a+ E3a 1 km		DZ bude umístěno před závodem

30	IP10a+ E3a 1,5 km	ul. Hrádecká	DZ bude umístěno před závodem
	Pořadatel,DZ B1, plůtek	Zabezpečení trasy závodu. Machnín	DZ bude umístěno před závodem

31	Pořadatel,DZ B1, plůtek	Zabezpečení trasy závodu. Svárov	DZ bude umístěno před závodem
-----------	-------------------------	----------------------------------	-------------------------------

32	Pořadatel,DZ B1, plůtek	Zabezpečení trasy závodu. Kryštofovo údolí	DZ bude umístěno před závodem
-----------	-------------------------	--	-------------------------------

33	Pořadatel,DZ B1, plůtek	Zabezpečení trasy závodu. Novina	DZ bude umístěno před závodem
-----------	-------------------------	----------------------------------	-------------------------------

34	Pořadatel,DZ B1, plůtek	Zabezpečení trasy závodu. Novina	DZ bude umístěno před závodem
-----------	-------------------------	----------------------------------	-------------------------------

35	Pořadatel,DZ B1, plůtek	Zabezpečení trasy závodu. Novina	DZ bude umístěno před závodem
-----------	-------------------------	----------------------------------	-------------------------------

36	IS 11a+ E13 SILNICE KŘÍŽANY- LIBEREC 14.9 13:10- 16:30 UZAVŘENA		DZ bude umístěno před závodem
	IP22 ÚSEK VÝPŘEŽ- JEŠTĚD 14.9 13:10- 16:30 UZAVŘEN	Křižany	DZ bude umístěno min. 7 dní předem
	Pořadatel,DZ B1, plůtek	Zabezpečení trasy závodu. Křižany	DZ bude umístěno před závodem

36.1	IS11a+ E13 SILNICE SEMERING- LIBEREC 14.9 13:10- 16:30 UZAVŘENA		DZ bude umístěno před závodem
	IP10a		DZ bude umístěno před závodem

36.2	IS11a+ E13 SILNICE SEMERING- LIBEREC 14.9 13:10- 16:30 UZAVŘENA		DZ bude umístěno před závodem
-------------	--	--	-------------------------------

36.3	IS11a+ E13 SILNICE SEMERING- LIBEREC 14.9 13:10- 16:30 UZAVŘENA		DZ bude umístěno před závodem
	IS11b LIBEREC		DZ bude umístěno před závodem

37	Pořadatel,DZ B1, plůtek	Zabezpečení trasy závodu. Zájezdni Hostine Semering	DZ bude umístěno před závodem
-----------	-------------------------	---	-------------------------------

38	IP22 STRÍDAVÝ PROVOZ	Spřídavý provoz řízen Pořadatelem s vysílačkou	DZ bude umístěno před závodem
	Pořadatel,DZ B1, plůtek	Zabezpečení trasy závodu. Parkoviště Výpřež	DZ bude umístěno před závodem
	Oddělení provozu plůtky		DZ bude umístěno před závodem

39	Pořadatel,DZ B1, plůtek	Zabezpečení trasy závodu. Lbc, Horní Hanychov	DZ bude umístěno před závodem
40	B20a 60 km/h		DZ bude umístěno před závodem
	B1+ E3a 2,8 km		DZ bude umístěno před závodem
	IP22 PARKOVIŠTĚ VÝPŘEŽ V PROVOZU		DZ bude umístěno před závodem
	A22+ E13 CYKLISTICKÝ ZÁVOD		DZ bude umístěno před závodem
	Pořadatel,DZ B1, plůtek	Zabezpečení trasy závodu. Ještěd parkoviště pod Lanovkou	DZ bude umístěno před závodem
41	IP10a+ E3a 3,3 km		DZ bude umístěno před závodem
	IP22 ÚSEK VÝPŘEŽ- KŘIŽANY 14.9 13:30- 16:45 UZAVŘEN	Liberec, ul. Ještědská	DZ bude umístěno min. 7 dní předem
	IP10a+ E3a 4 km		DZ bude umístěno před závodem
	IS11a+ E13 SILNICE LIBEREC- KŘIŽANY 14.9 13:30- 16:45 UZAVŘENA		DZ bude umístěno před závodem
	Pořadatel,DZ B1, plůtek	Zabezpečení trasy závodu. Lbc, ul. Ještědská	DZ bude umístěno před závodem
42	IS11a+ E13 SILNICE LIBEREC- KŘIŽANY 14.9 13:30- 16:45 UZAVŘENA		DZ bude umístěno před závodem
	IP10a+ E3a 5,8 km		DZ bude umístěno před závodem
	Pořadatel,DZ B1, plůtek	Zabezpečení trasy závodu. Lbc, ul. Kubelíkova	DZ bude umístěno před závodem
	IP22 ÚSEK VÝPŘEŽ- KŘIŽANY 14.9 13:30- 16:45 UZAVŘEN	Liberec, OK České mládeže	DZ bude umístěno min. 7 dní předem
43	IS11a+ E13 SILNICE LIBEREC- KŘIŽANY 14.9 13:30- 16:45 UZAVŘENA		DZ bude umístěno před závodem
43.1	IS11a+ E13 SILNICE LIBEREC- KŘIŽANY 14.9 13:30- 16:45 UZAVŘENA		DZ bude umístěno před závodem
44	Pořadatel,DZ B1, plůtek	Zabezpečení trasy závodu. Lbc, ul. Jungmanova	DZ bude umístěno před závodem
45	B28+ E8a,c+ E3a- 14.9. 2024	Zákaz zastavení v ul. Revoluční	DZ bude umístěno min. 7 dní předem
	E12a pod stávající IP4a	Upozornění na cyklisty v protisměru	DZ bude umístěno před závodem
	E13 MIMO ÚČASTNÍKŮ ZÁVODU ROAD CLASSICS	Umožnění průjezdu závodníků protisměru	DZ bude umístěno před závodem
	Pořadatel,DZ B1, plůtek	Zabezpečení trasy závodu	DZ bude umístěno před závodem
detail 45	B1+ E13 MIMO VOZIDLA S POVOLENÍM POŘADATELE OD 13.9 6:00- DO 14:9 23:00	Zákaz vjezdu do ul. Moskevská, nam. E. Beneše. Uzavěra (s možností průjezdu mimo výstavbu)	DZ bude umístěno před závodem
	V ul. Moskevská bude plůtky oddělen koridor pro chodce a pro závodníky		DZ bude umístěno před závodem
	Vyznačeno řazení závodníků při Startu: z nám. E. Beneše dolů ul. Pražská, ul. Revoluční a koridorem ul. Moskevská na Start z nám.E. Beneše		DZ bude umístěno před závodem
	Pořadatel,DZ B1, plůtek	Zabezpečení trasy závodu	DZ bude umístěno před závodem

Road Classics

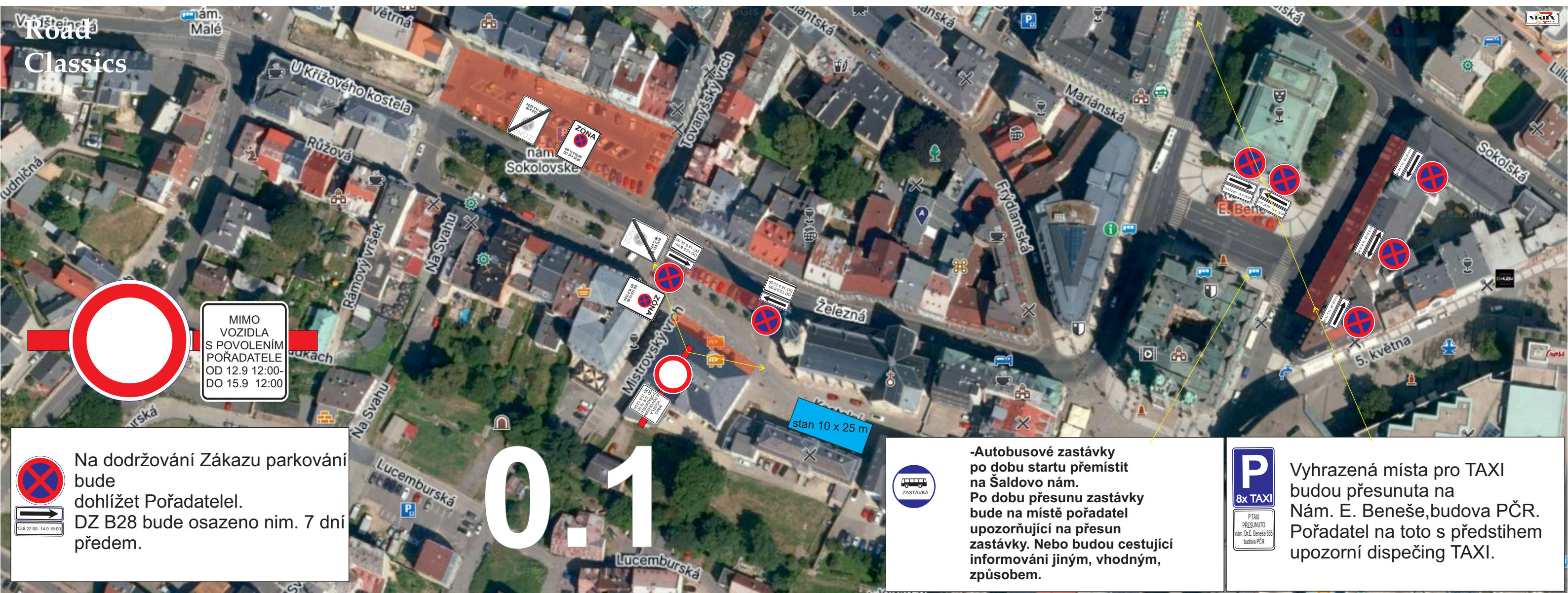

MIMO VOZIDLA S POVOLENÍM POŘADATELE OD 12.9 12:00- DO 15.9 12:00



Na dodržování Zákazu parkování bude dohlížet Pořadatel. DZ B28 bude osazeno nim. 7 dní předem.

0.1



-Autobusové zastávky po dobu startu přemístít na Šaldovo nám. Po dobu přesunu zastávky bude na místě pořadatel upozorňující na přesun zastávky. Nebo budou cestující informováni jiným, vhodným, způsobem.



Vyhrazená místa pro TAXI budou přesunuta na Nám. E. Beneše, budova PČR. Pořadatel na toto s předstihem upozorní dispečing TAXI.

Road Classics

Liberec, ul. Budyšínská

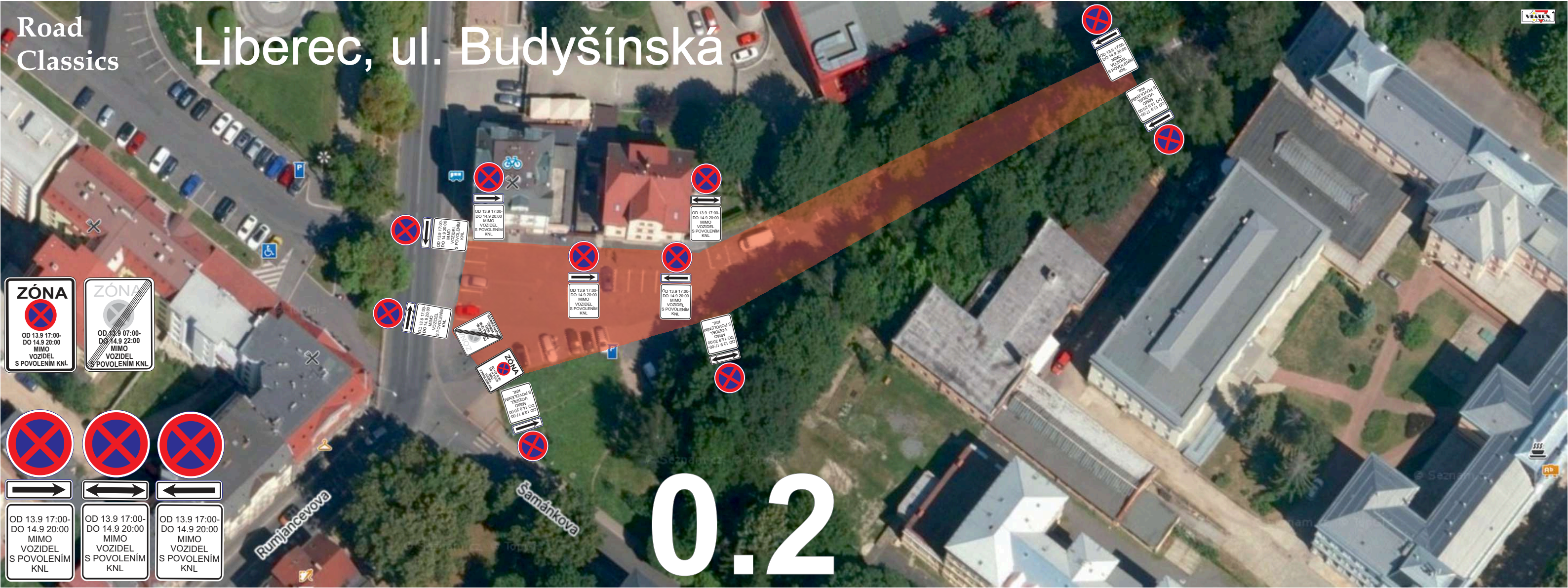

ZÓNA
OD 13.9 17:00-
DO 14.9 20:00
MIMO
VOZIDEL
S POVOLENÍM KNL

ZÓNA
OD 13.9 07:00-
DO 14.9 22:00
MIMO
VOZIDEL
S POVOLENÍM KNL



OD 13.9 17:00-
DO 14.9 20:00
MIMO
VOZIDEL
S POVOLENÍM
KNL

OD 13.9 17:00-
DO 14.9 20:00
MIMO
VOZIDEL
S POVOLENÍM
KNL

OD 13.9 17:00-
DO 14.9 20:00
MIMO
VOZIDEL
S POVOLENÍM
KNL

0.2

Road Classics

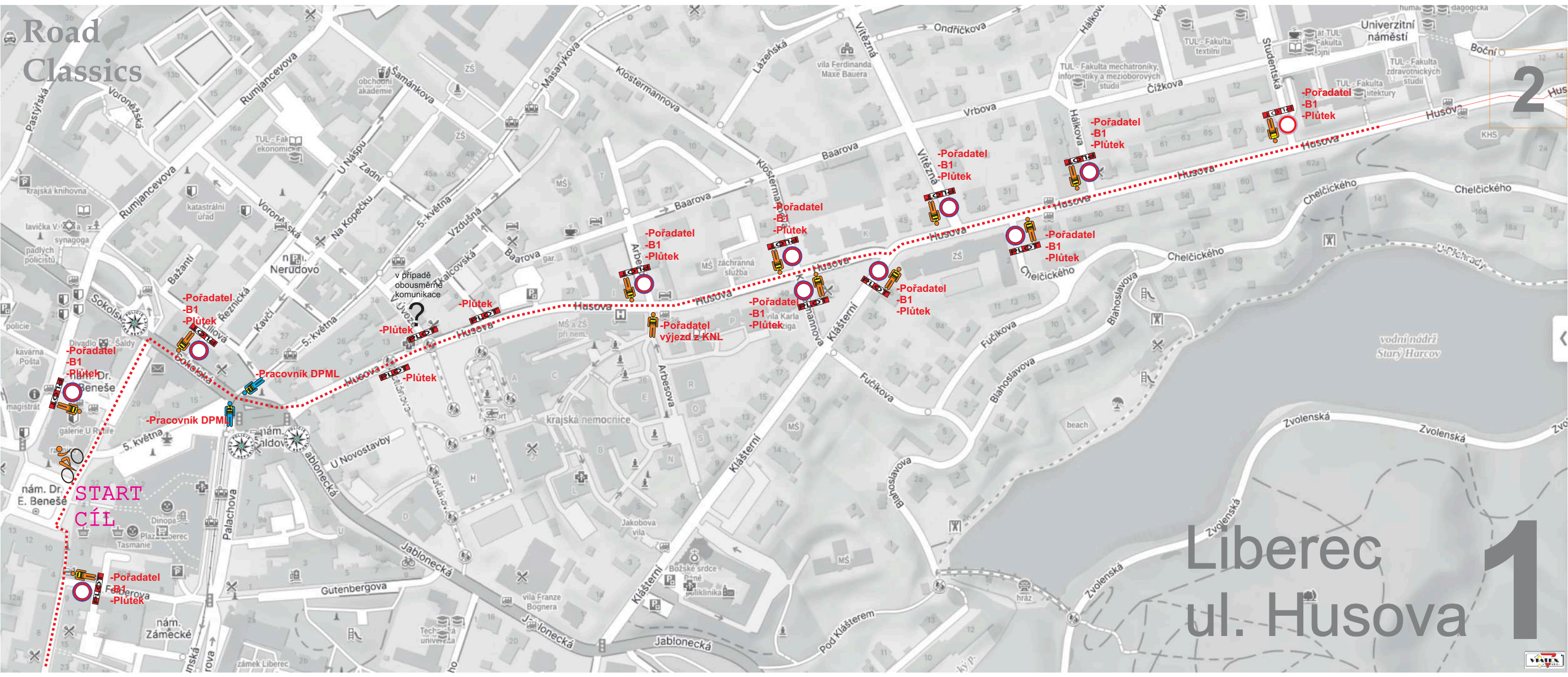

Liberec ul. Husova 1



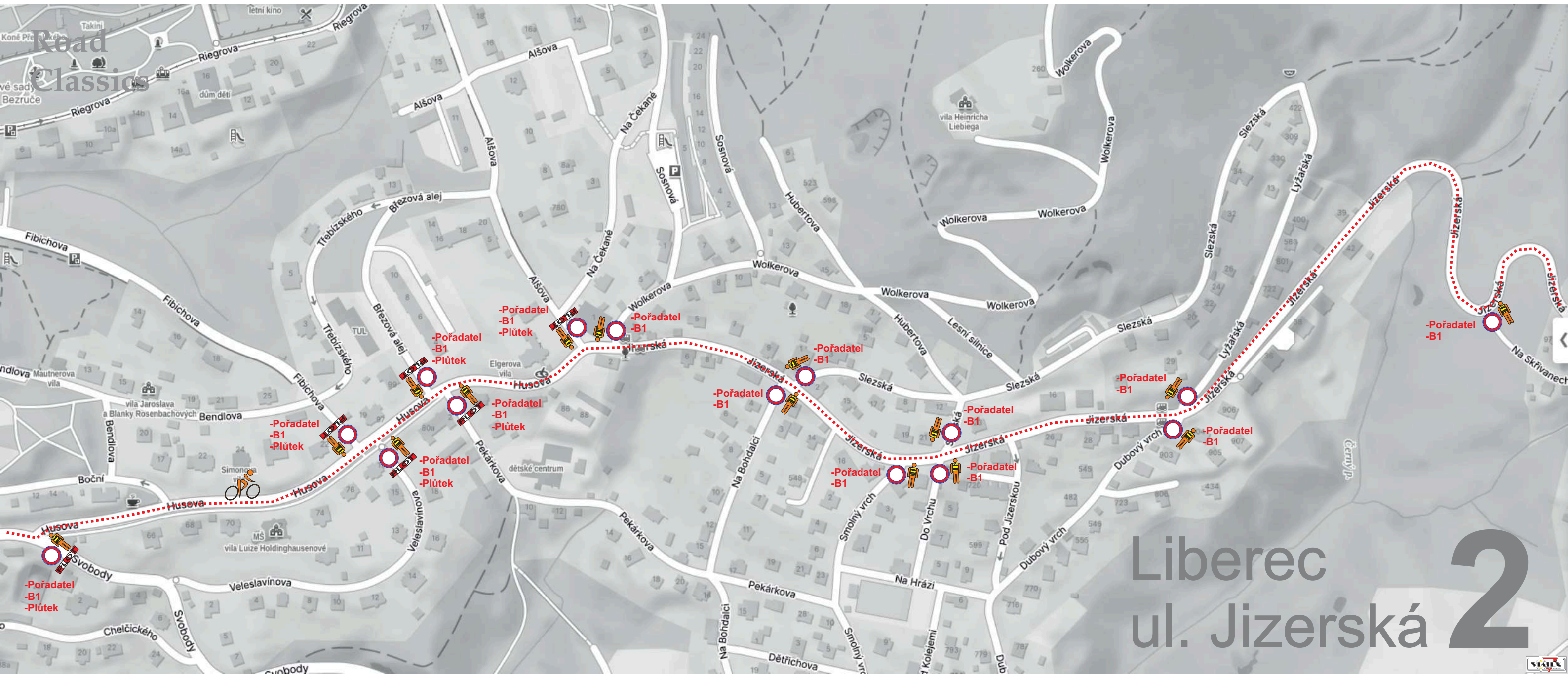

Road Classics

Liberec ul. Jizerská 2



Road
Classics



Liberec
ul. Jizerská 3



Road
Classics

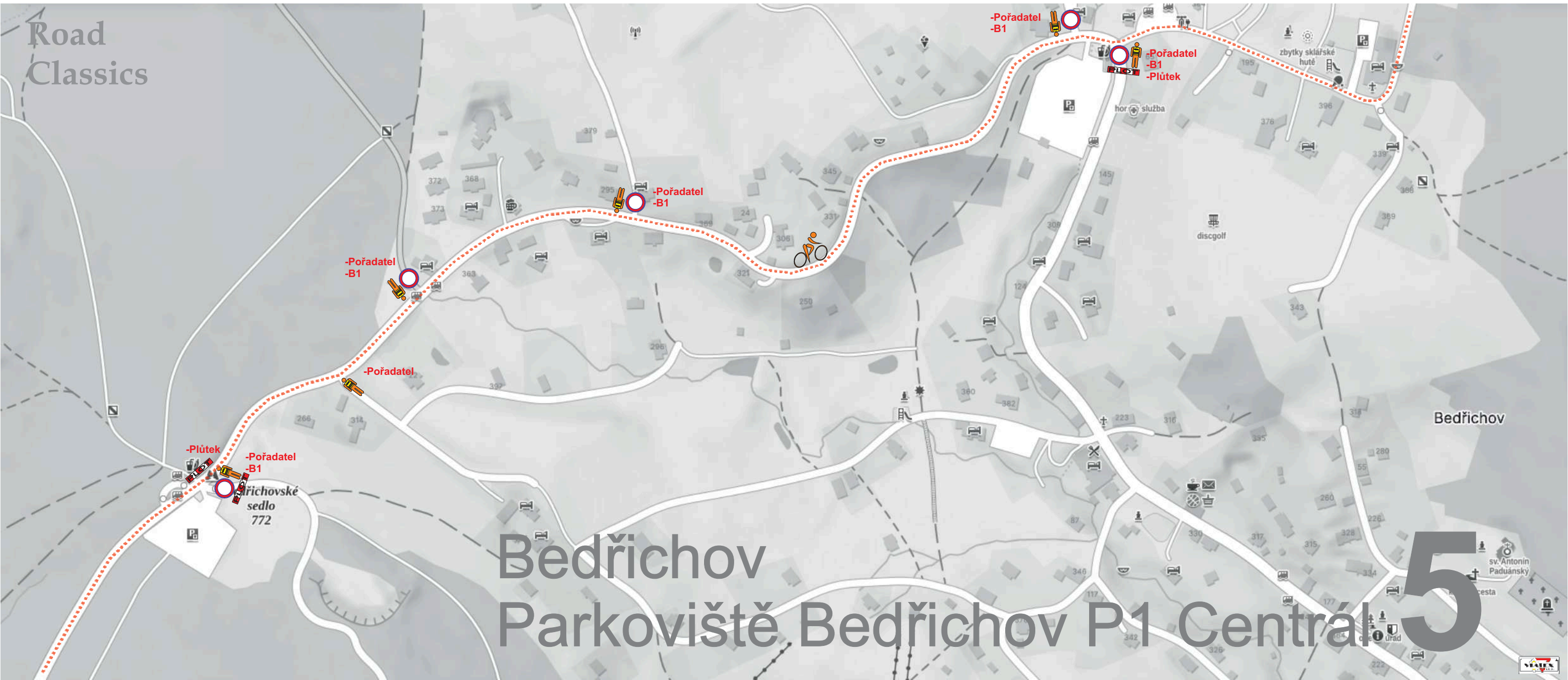

Bedřichov
Parkoviště Bedřichov P1 Centrální 5



Road Classics



Bedřichov
u penzionu UKO

5.1



Road Classics

Královka 6



Road Classics

Hrabětice 7

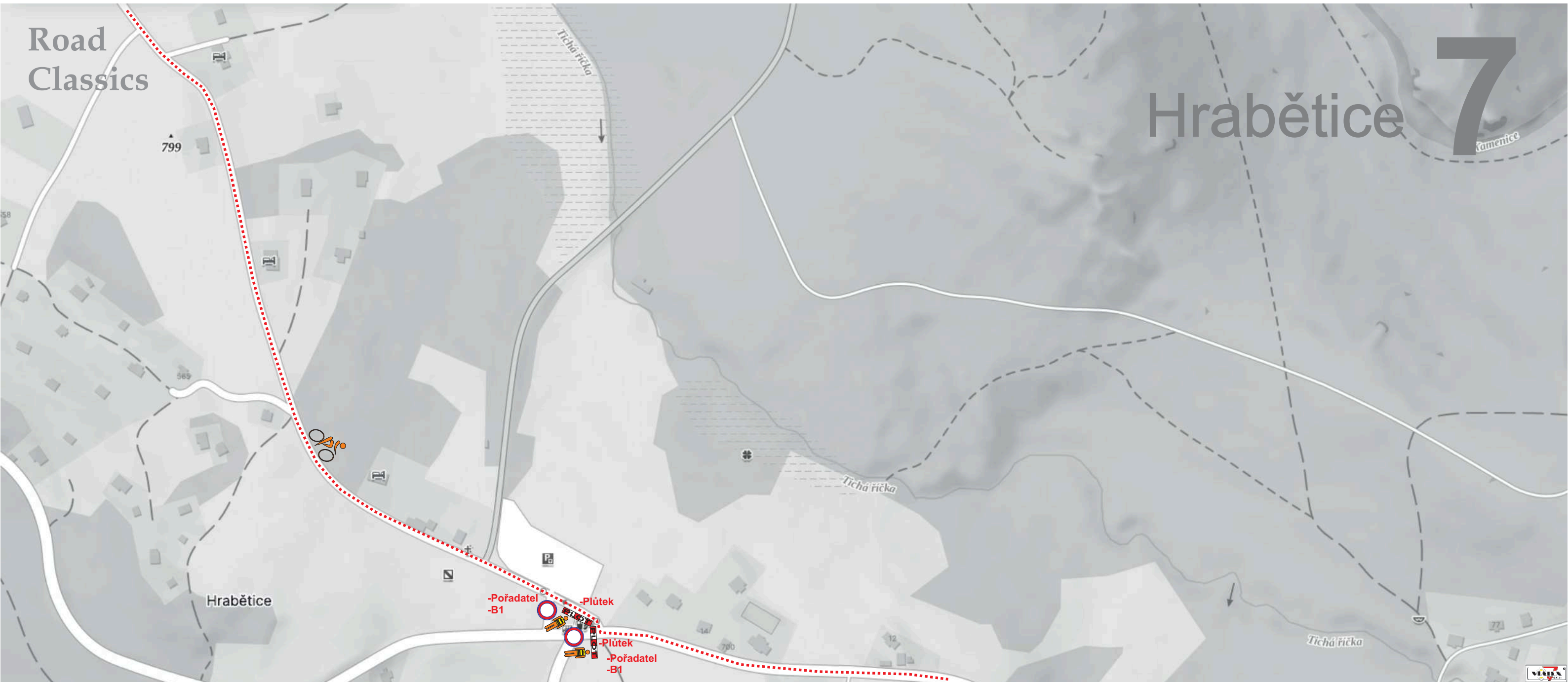

799

Hrabětice

-Pořadatel
-B1

-Plůtek

-Plůtek
-Pořadatel
-B1

P

Tichá říčka

Tichá říčka

Tichá říčka

Kamenice



Road Classics

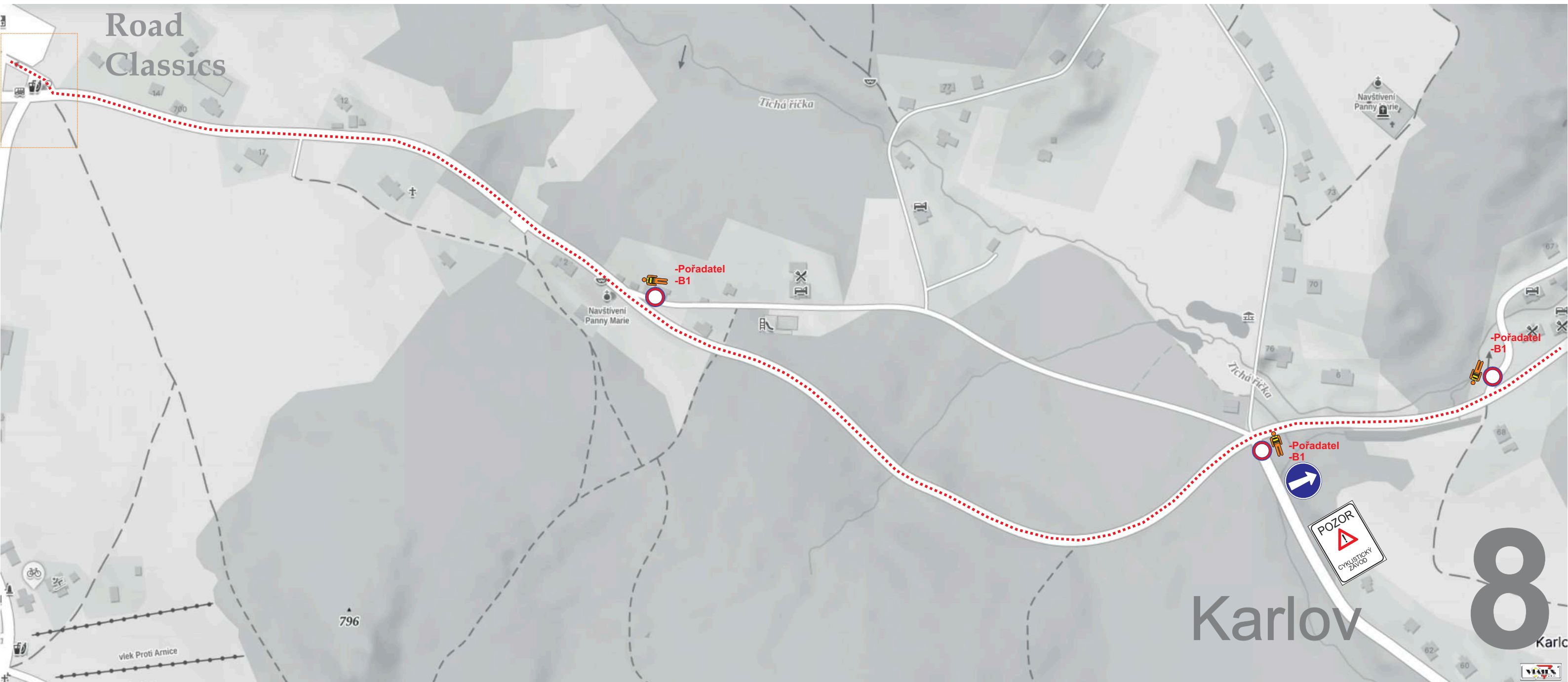

Karlov

8



796

viek Proti Arnice

Tichá říčka

Navštívení Panny Marie

Navštívení Panny Marie

Tichá říčka

Karlov



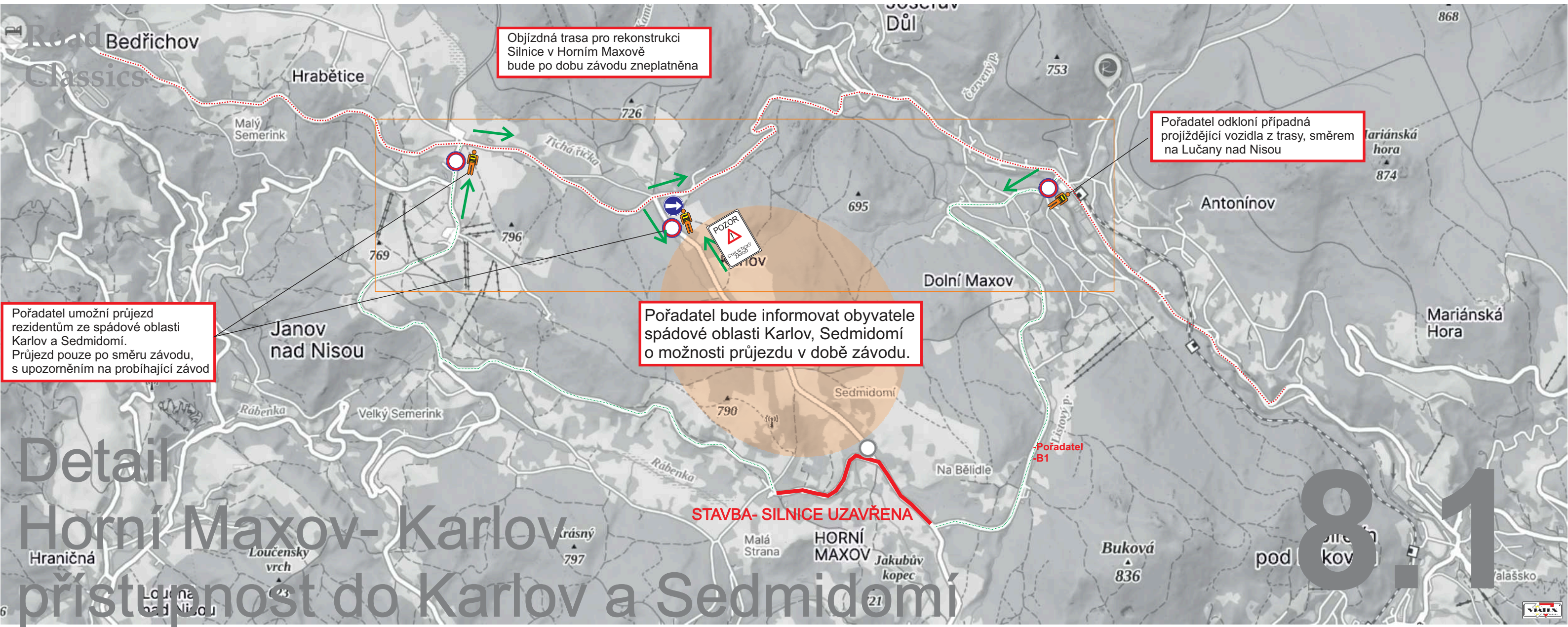

Road
Classics

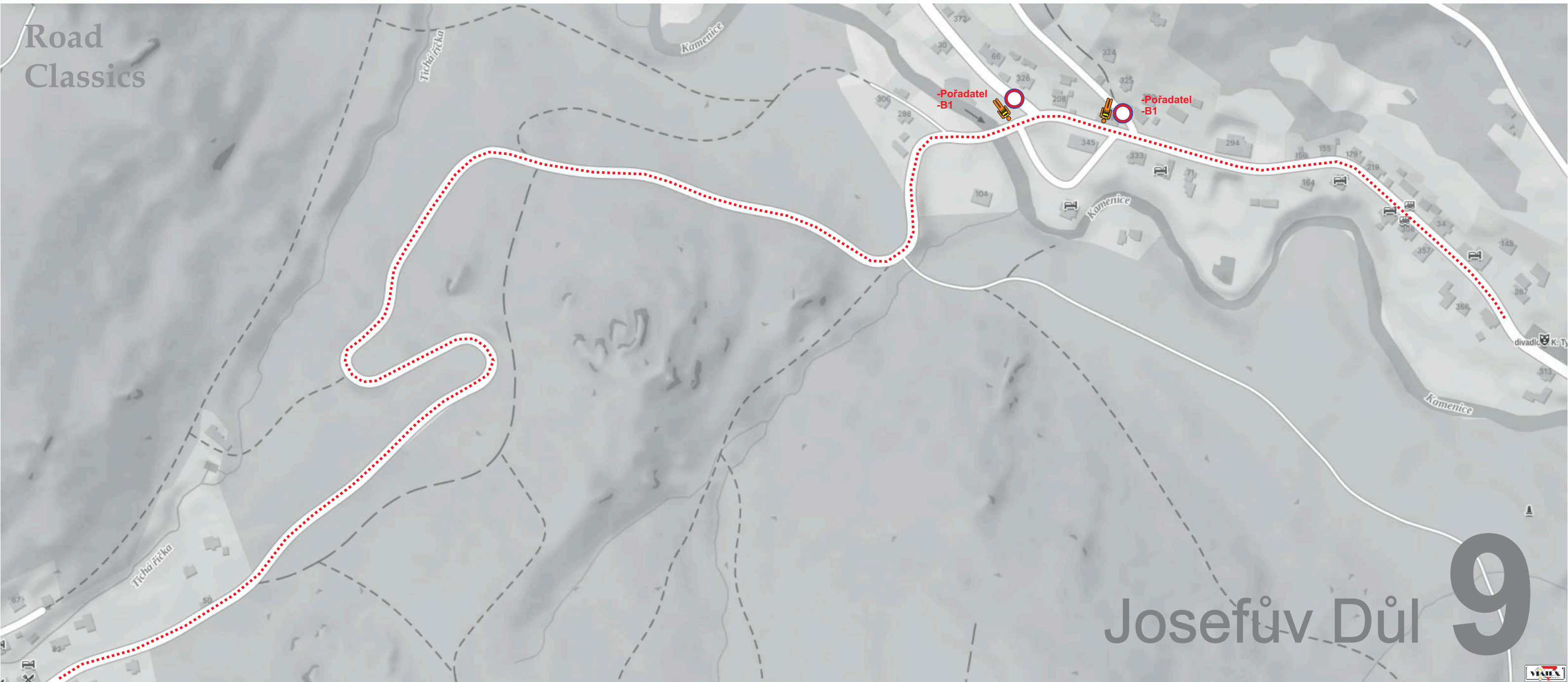

Josefův Důl 9



Road Classics



Provoz oddělen Z5
Provoz bude řízen
kyvadlově pracovníky
s zastavovacím
terčem a vysílačkou.

Josefův Důl 10



Road Classics

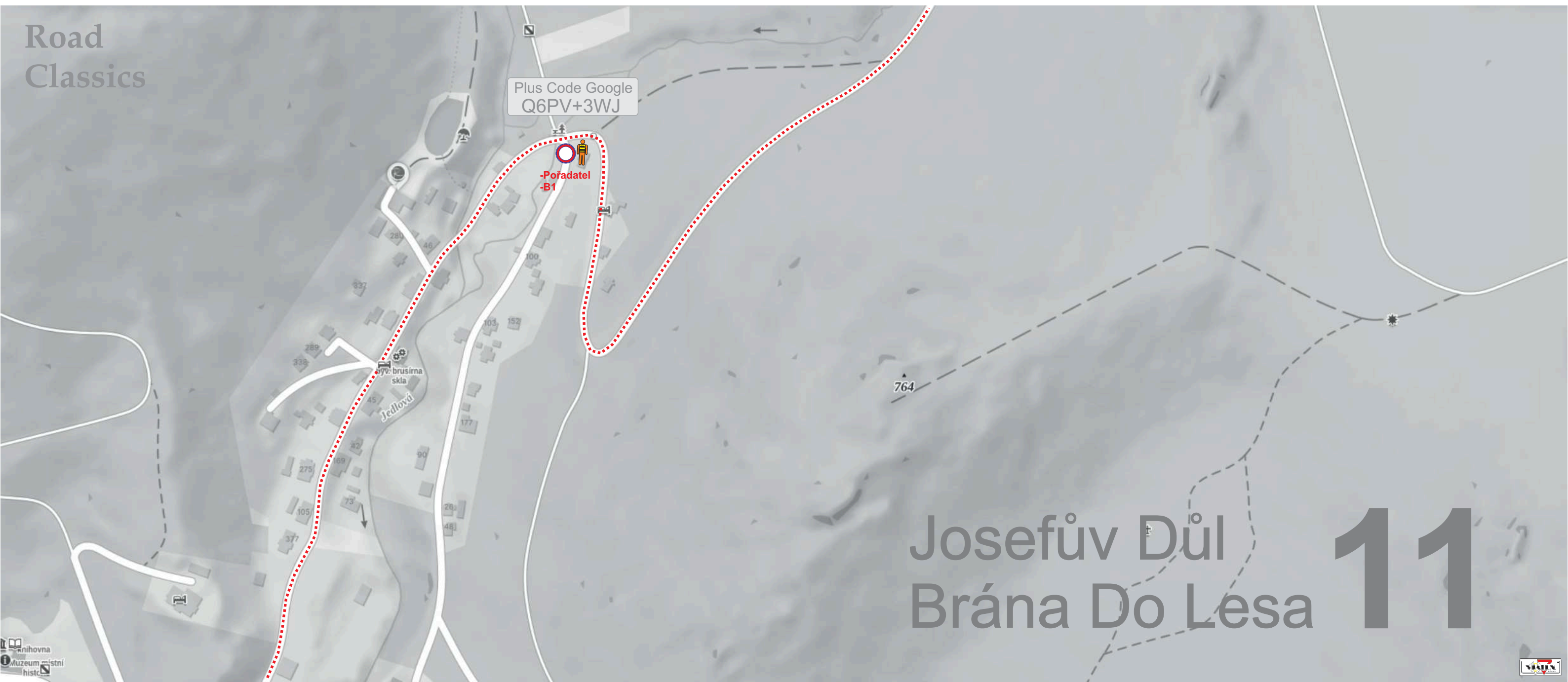

Plus Code Google
Q6PV+3WJ

-Pořadatel
-B1

Josefův Důl 11
Brána Do Lesa

Knihovna
Muzeum
Místní
historie



Road
Classics

Plus Code Google
Q7W8+WRR

Mariánskohorské
Boudy

-Pořadatel
-Plůtek

Turistický rozcestník
Mariánskohorské boudy

12



Road Classics

Plus Code Google
R6JV+75V

-Pořadatel

-Pořadatel

Bílá Desná

Horská stanice Knajpa

13





Turistický rozcestník U Studánky 14

Černá Říčka - Turistický rozcestník U Studánky



14.1



Road Classics



Smědava 15



Road Classics

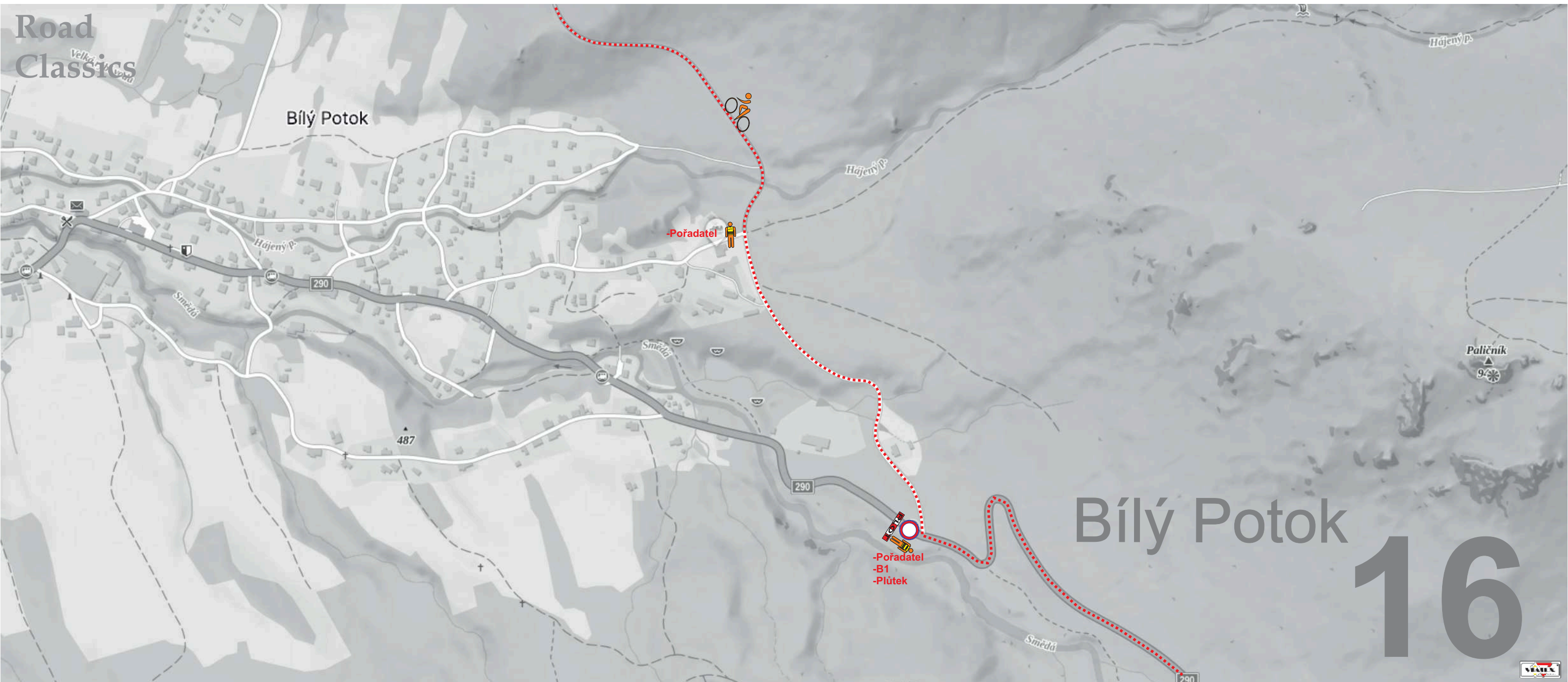

Bílý Potok

16



Turistická chata Hubertka



17



 -Pořadatel
u výjezdu z parkoviště
Obří sud

Road Classics

Lázně
Libverda

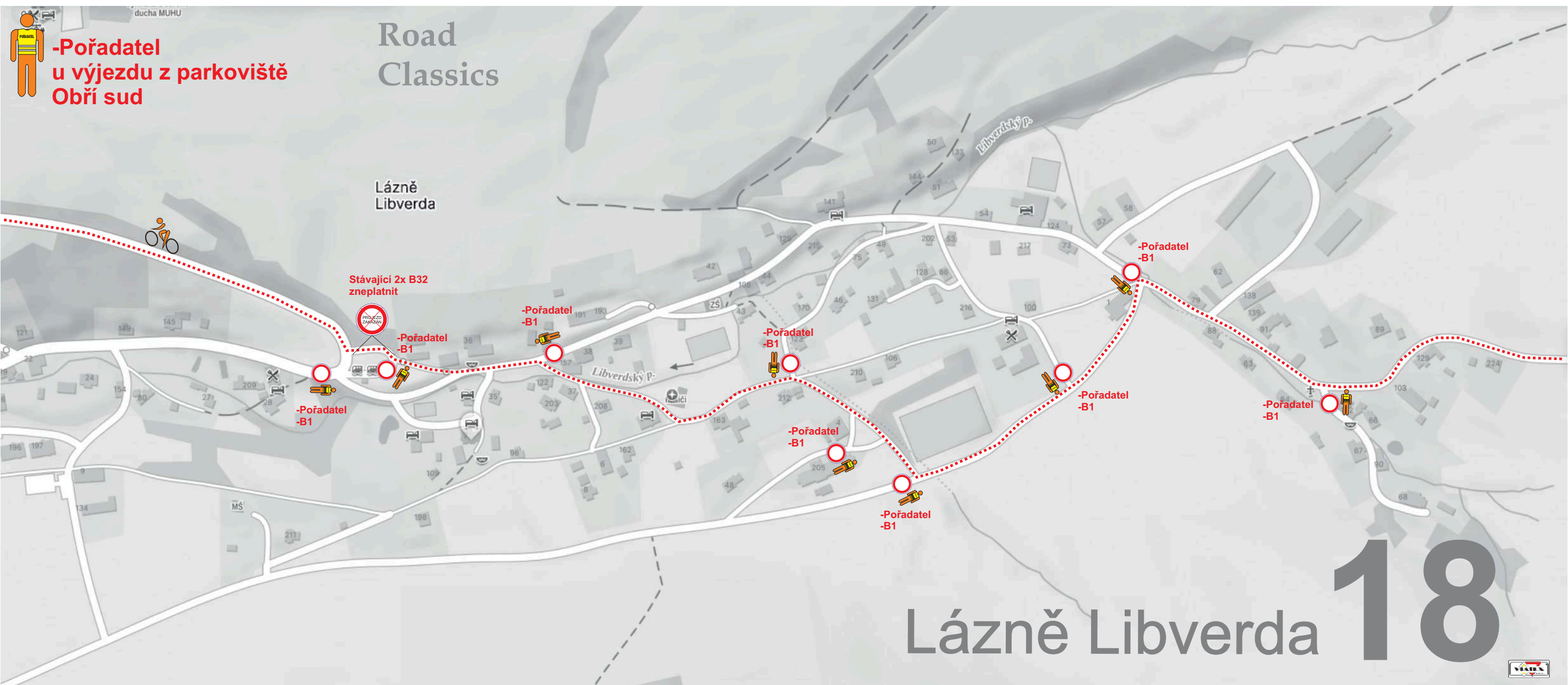

Lázně Libverda 18



Road Classics



Přebýtek
Nové Město pod Smrkem **19**



Road
Classics

Ludvíkov pod Smrkem

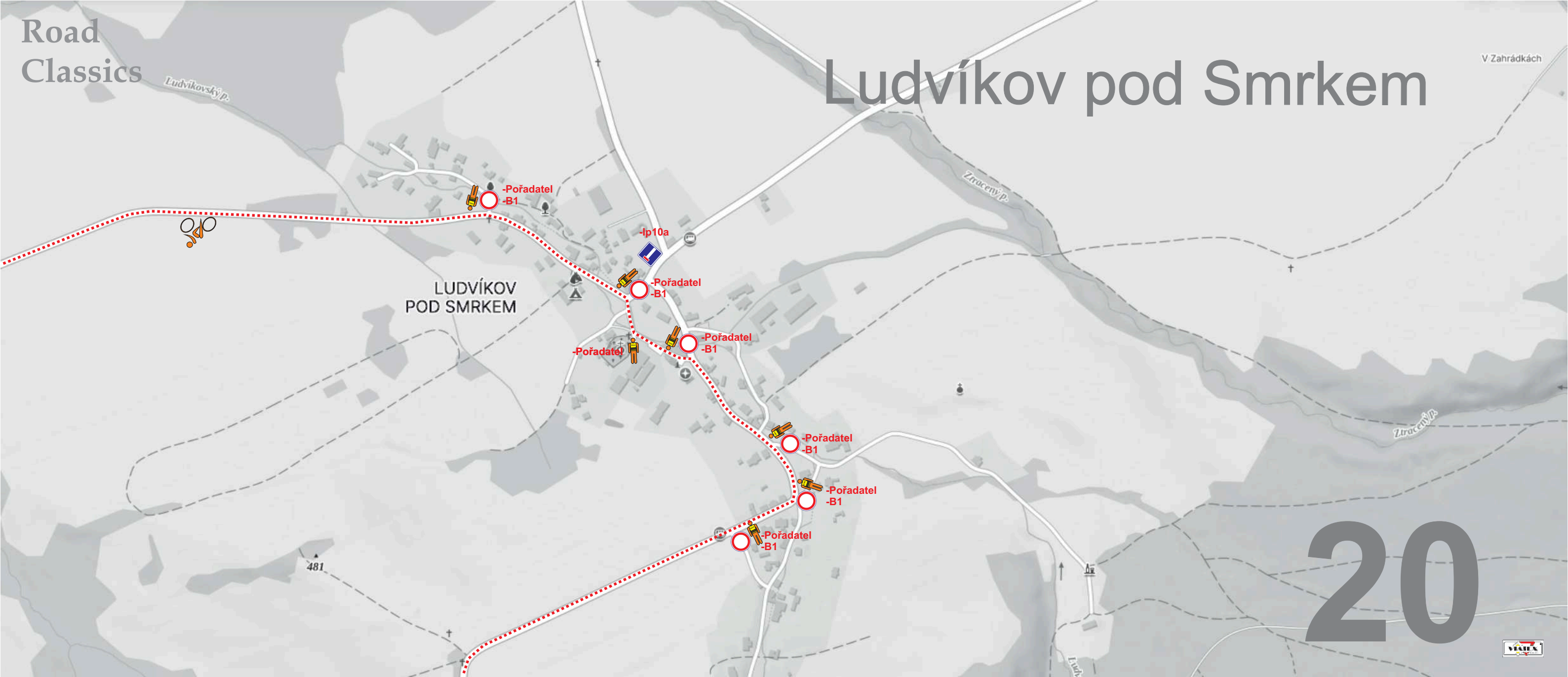

Road
+ Classics

Hejnice- Ludvíkov

POZOR

LIBVERDA-
LUDVÍKOV
14.9 12:05- 14:05
UZAVŘENA



1,5 km

-Ip22 LIBVERDA- LUDVÍKOV
14.9 12:05- 14:05
UZAVŘENA

-Ip22 LIBVERDA- LUDVÍKOV
14.9 12:05- 14:05
UZAVŘENA

-Ip10a+ E3a 1,5 km

-Ip22 LIBVERDA- LUDVÍKOV
14.9 12:05- 14:05
UZAVŘENA

2011

HEJNICE



Road
Classics

Hejnice- Ludvíkov

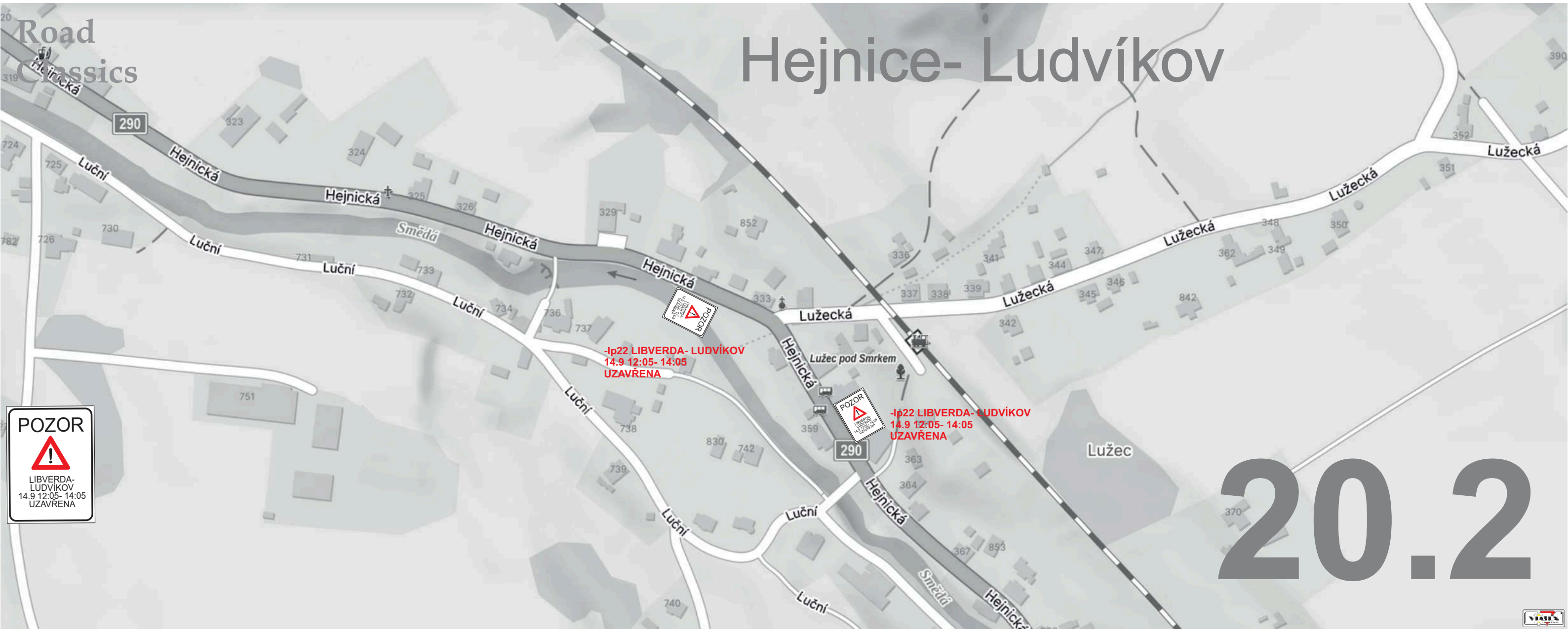

20.2

POZOR
LIBVERDA-
LUDVÍKOV
14.9 12:05- 14:05
UZAVŘENA

-Ip22 LIBVERDA- LUDVÍKOV
14.9 12:05- 14:05
UZAVŘENA

-Ip22 LIBVERDA- LUDVÍKOV
14.9 12:05- 14:05
UZAVŘENA



Raspenava- Ludvíkov

367

POZOR



PRŮJEZD DO LUDVÍKOVA
14.9 12:05- 14:05
UZAVŘEN

-Ip22 PRŮJEZD DO LUDVÍKOVA
14.9 12:05- 14:05 h
UZAVŘEN

-Ip22 PRŮJEZD DO LUDVÍKOVA
14.9 12:05- 14:05 h
UZAVŘEN

20.3



Road
Classics

Nové Město pod Smrkem



-p22 PRŮJEZD SMĚR
LIBVERDA RASPENAVA
UZAVŘEN

20.4



Road Classics



Raspenava 21



Road Classics

Frydlant

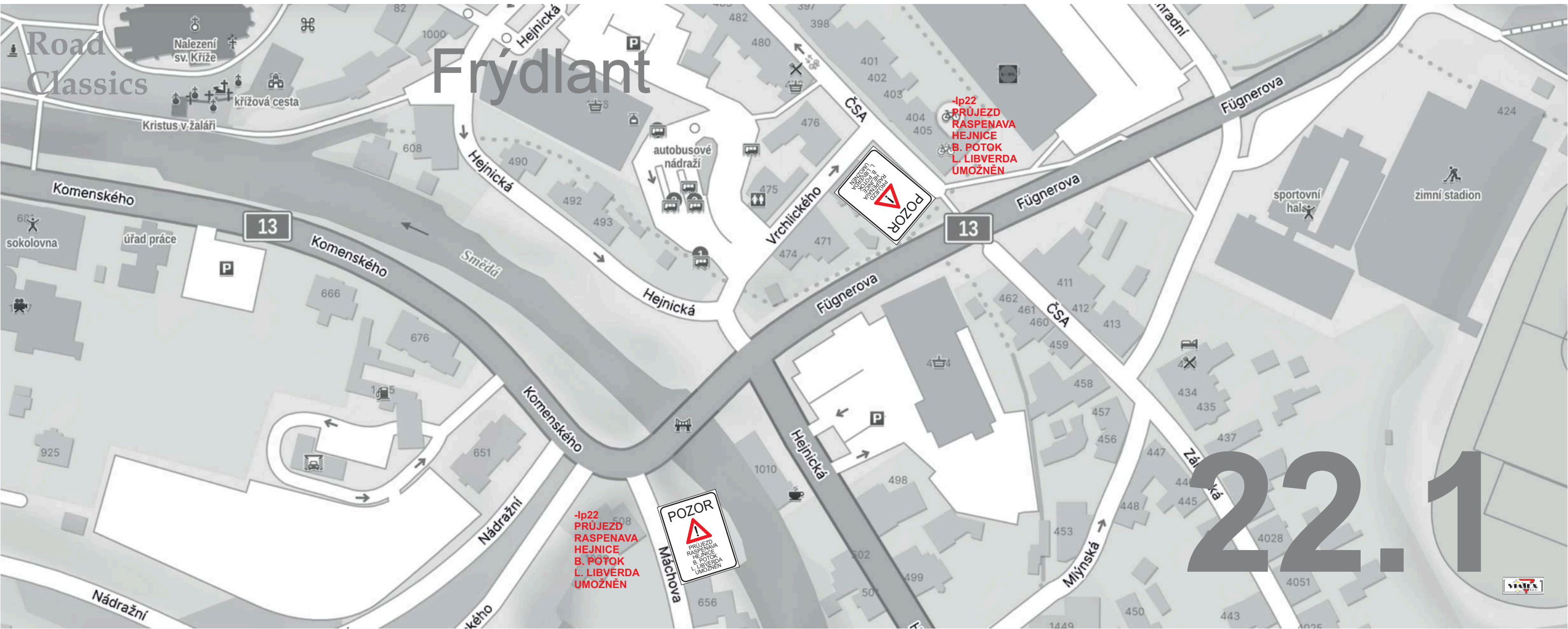

22.1



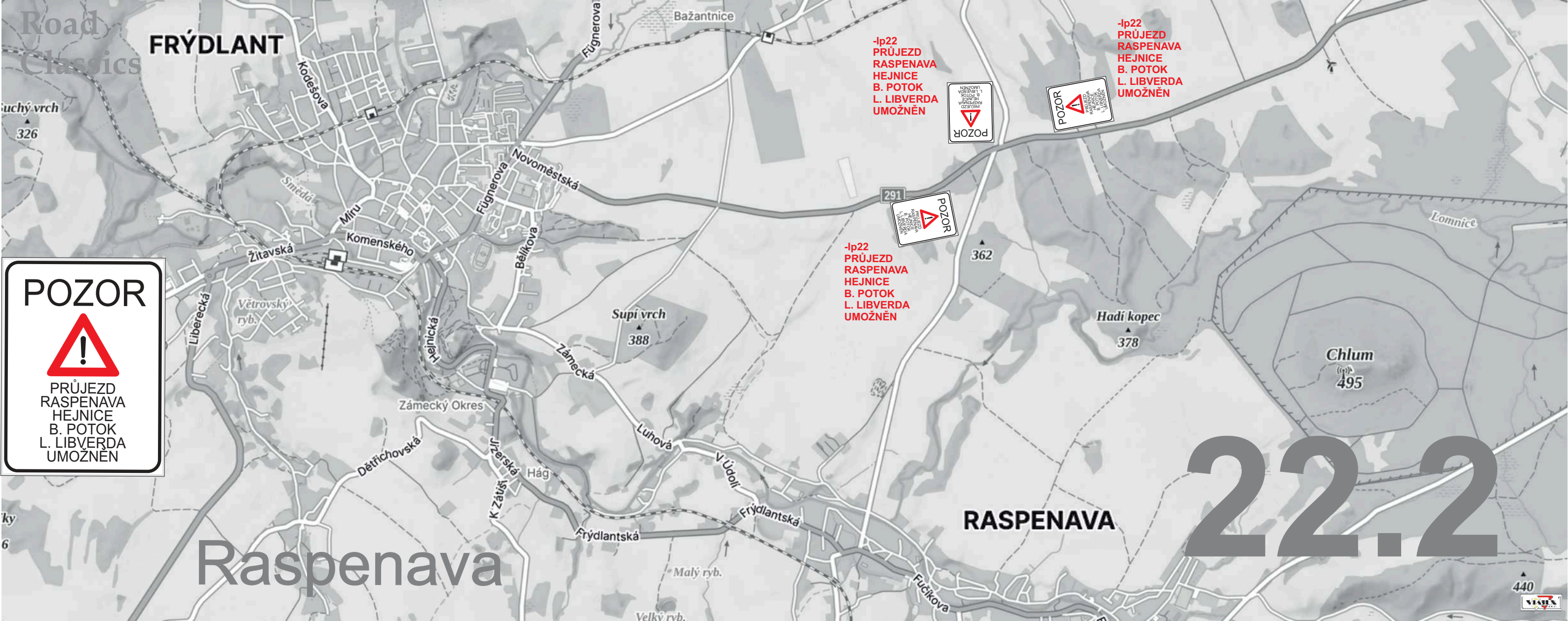

Road Classics

FRÝDLANT

326

POZOR



PRŮJEZD
RASPENAVA
HEJNICE
B. POTOK
L. LIBVERDA
UMOŽNĚN

-Ip22
PRŮJEZD
RASPENAVA
HEJNICE
B. POTOK
L. LIBVERDA
UMOŽNĚN



-Ip22
PRŮJEZD
RASPENAVA
HEJNICE
B. POTOK
L. LIBVERDA
UMOŽNĚN

-Ip22
PRŮJEZD
RASPENAVA
HEJNICE
B. POTOK
L. LIBVERDA
UMOŽNĚN



362

Hadí kopec

378

Chlum

495

Raspnava

RASPENAVA

22.2

440



Road
Classics

382

Dětrichov- Větrov

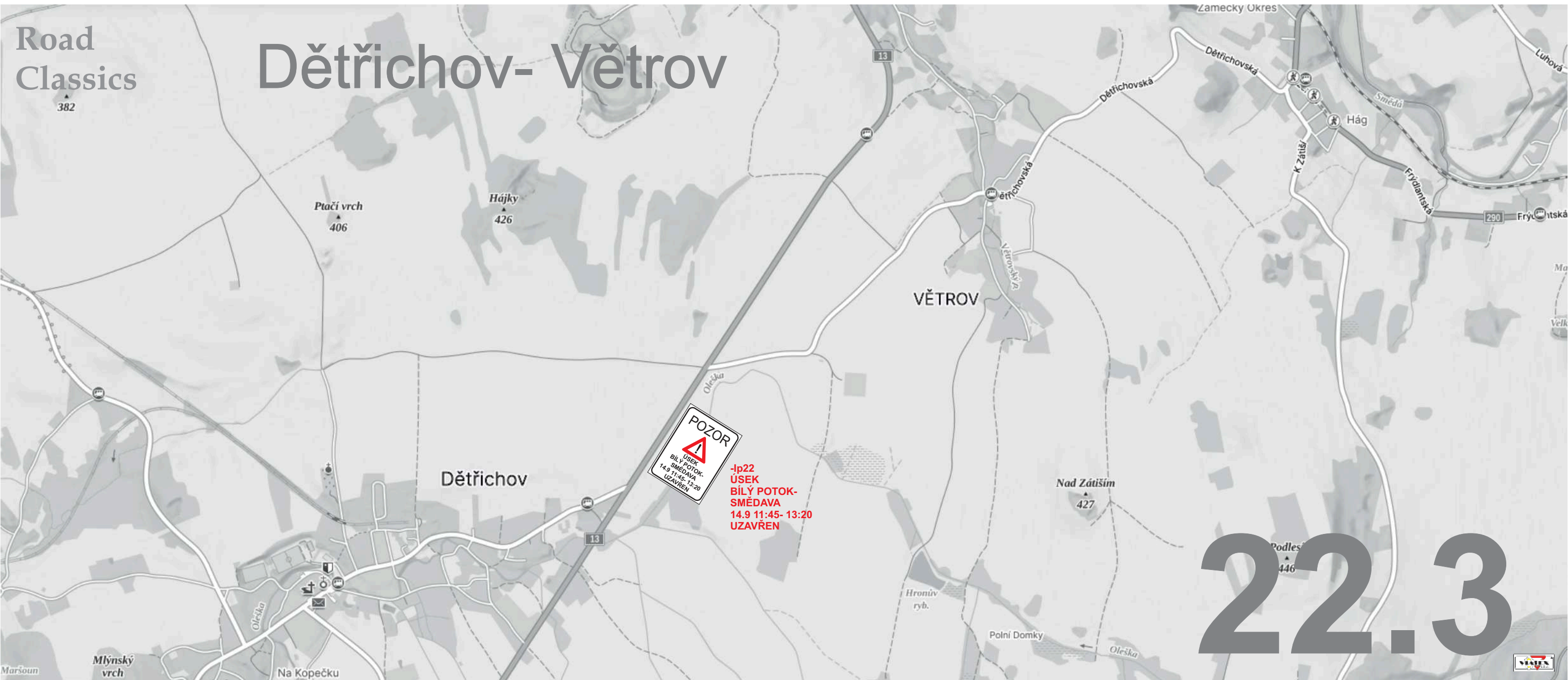

POZOR
ÚSEK
BÍLÝ POTOK-
SMĚDAVA
UZAVŘEN

**-Ip22
ÚSEK
BÍLÝ POTOK-
SMĚDAVA
14.9 11:45- 13:20
UZAVŘEN**

22.3



Road
Classics

Raspenava

RASPENAVA

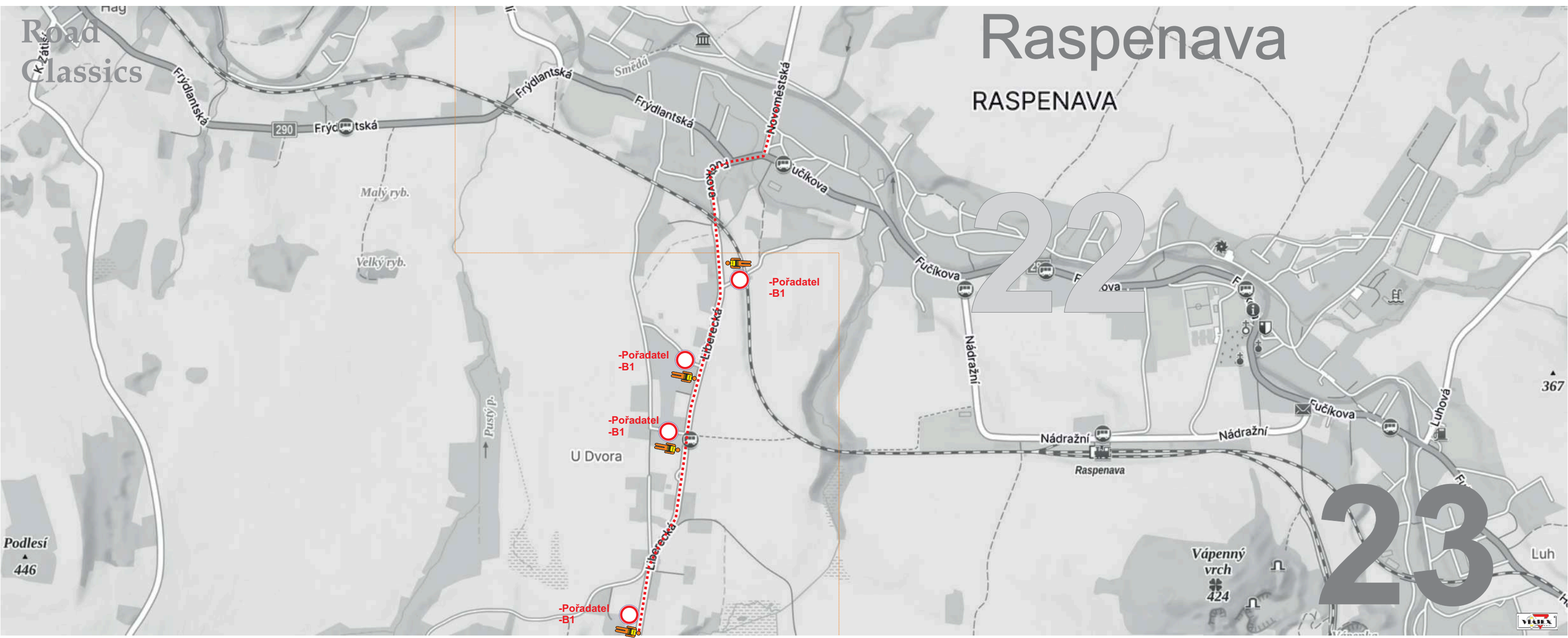

22

23



Road Classics

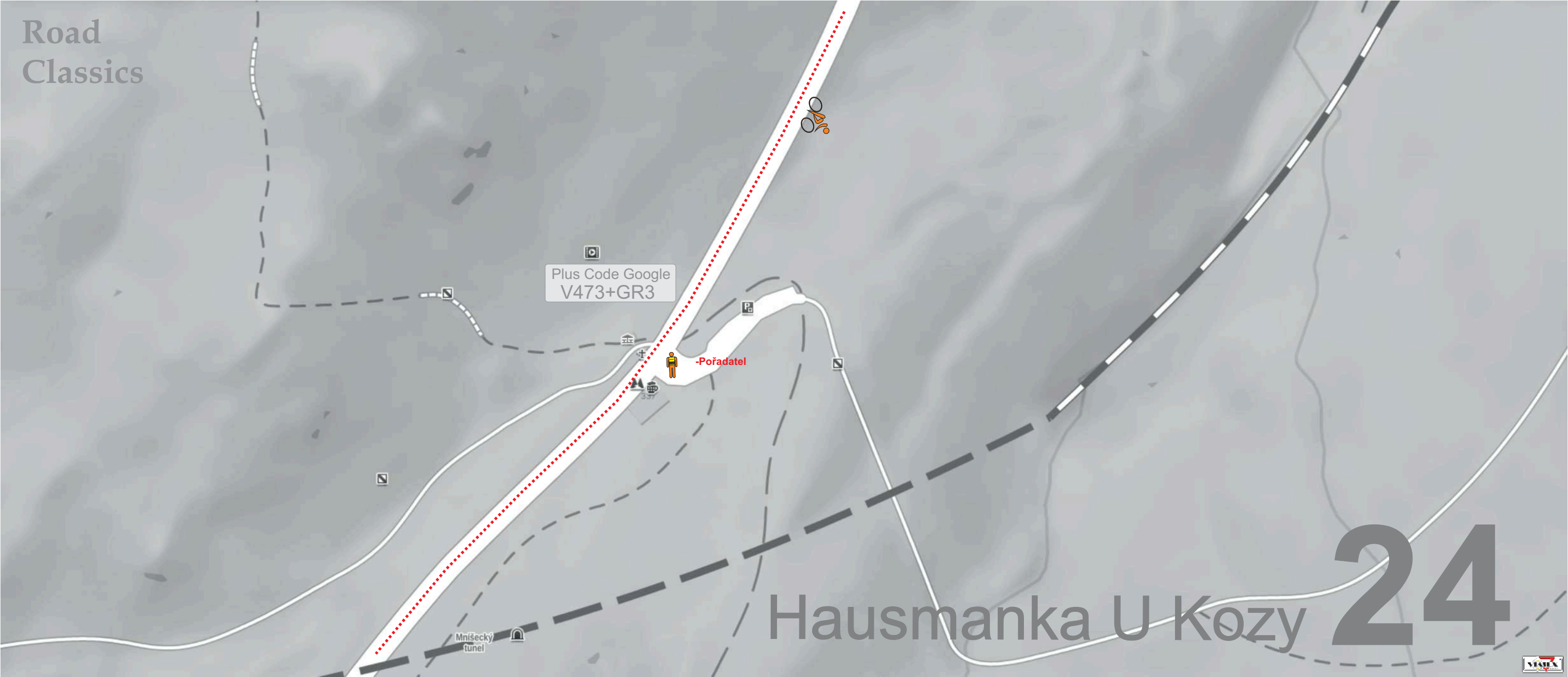

Plus Code Google
V473+GR3

-Pořadatel

Mníšecký
tunel

Hausmanka U Kozy 24



Road Classics



Plus Code Google
V34R+8Q3

Filipka

Oldřichov v Hájích -železniční přejezd 25



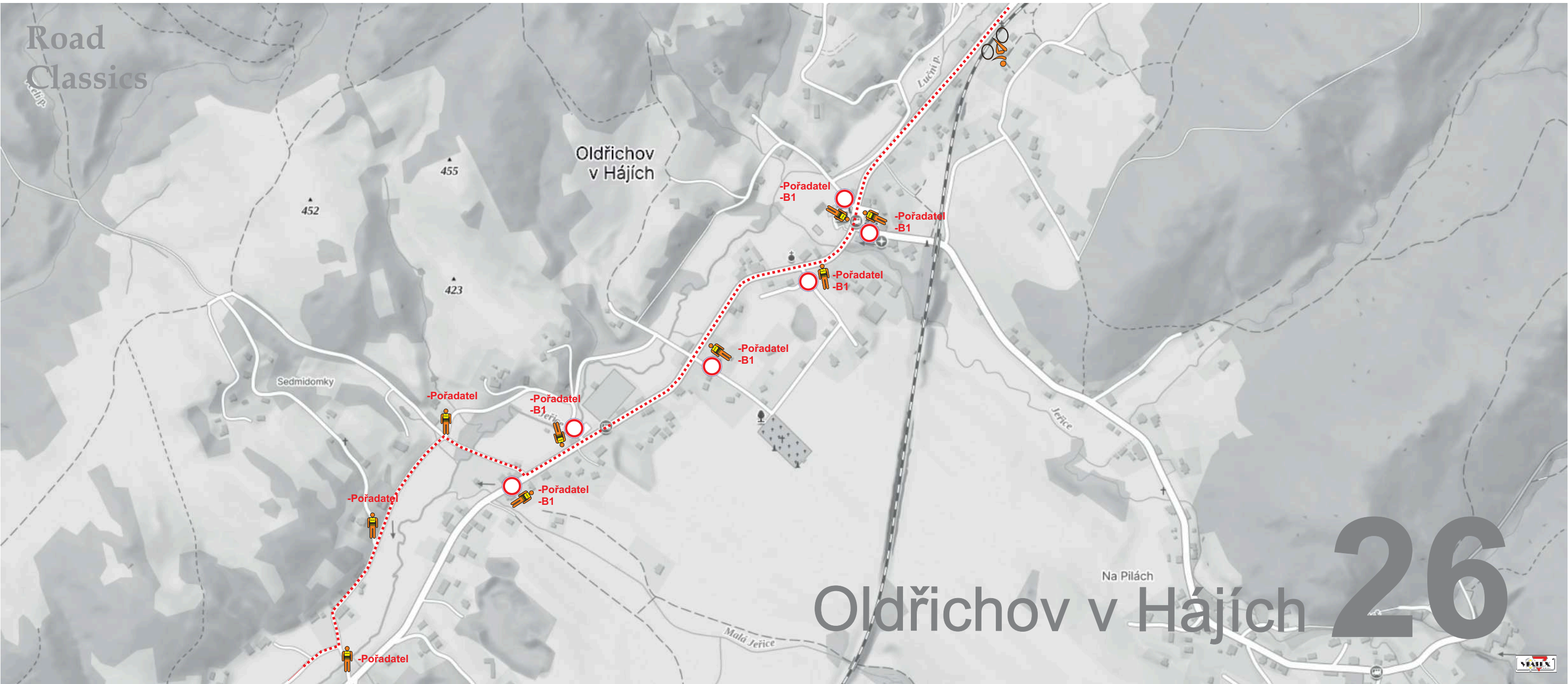

Oldřichov v Hájích 26

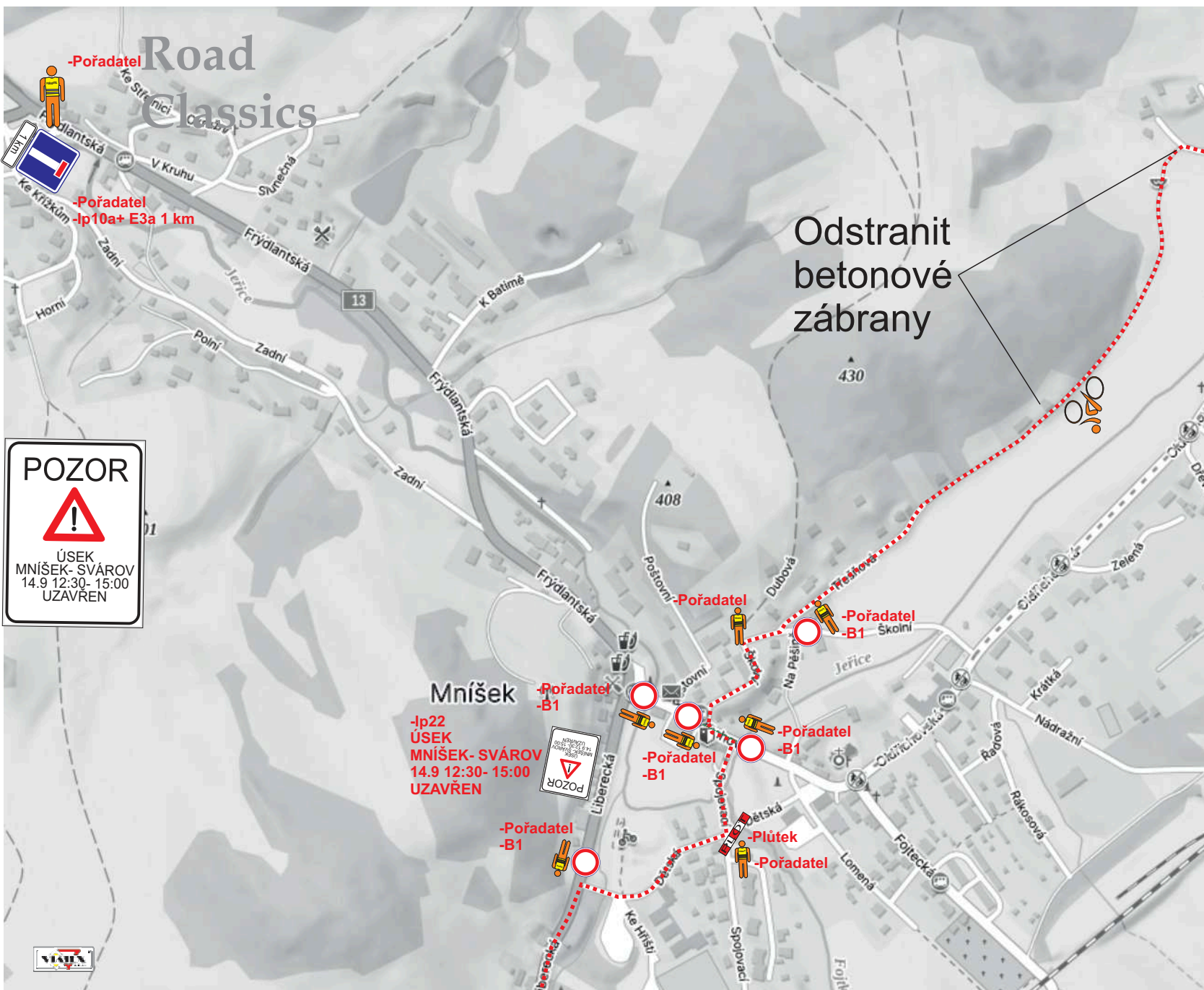

Oldřichov v Hájích

Odstranit
betonové
zábrany

Mníšek
-Ip22
ÚSEK
MNIŠEK-SVÁROV
14.9 12:30-15:00
UZAVŘEN

Výkop

27

Road Classics

POZOR
SIL. I/13
MNÍŠEK - LIBEREC
14.9 12:30- 15:30
UZAVŘENA

FRÝDLANT

FRÝDLANT

-lp22
SIL. I/13 MNÍŠEK - LIBEREC
14.9 12:30- 15:30
UZAVŘENA

POZOR
SIL. I/13
MNÍŠEK - LIBEREC
14.9 12:30- 15:30
UZAVŘENA

FRÝDLANT
-Is11b FRÝDLANT

POZOR
SIL. I/13
MNÍŠEK - LIBEREC
14.9 12:30- 15:30
UZAVŘENA

FRÝDLANT
-Is11b FRÝDLANT

-lp22
SIL. I/13 MNÍŠEK - LIBEREC
14.9 12:30- 15:30
UZAVŘENA

POZOR
SIL. I/13
MNÍŠEK - LIBEREC
14.9 12:30- 15:30
UZAVŘENA

-lp22
SIL. I/13 MNÍŠEK - LIBEREC
14.9 12:30- 15:30
UZAVŘENA

27.1



Road Classics



1 km



13



-Ip22
ÚSEK
MNÍŠEK- SVÁROV
14.9 12:40- 14:55
UZAVŘEN



-Ip10a+ E3a 1 km

KRÁSNA STUDÁNKA

27.3



Road Classics

Krásná Studánka -ul. Hejnická

V případě neprůjezdnosti (nehody, neočekávané události) v úseku Mníšek, Nová Ves, Chrástava bude obousměrně umožněn výjezd z obce Mníšek. Na silnici I/13 v úseku mezi ul. Dětrichovská a ul. Luční bude postaven přípravený koridor u krajnice vozovky. Ten se v případě potřeby aktivuje posunutím na střed vozovky a oddělí provoz od závodníků. Provoz dopravy bude řízen kyvadlově, proškolenými organizátory s vysílačkou a zastavovacím terčem. Úsek měří 1,2 km, koridor bude zřízen z plůtků po max. 50 m a bezpečnostní pásy. (25 ks plůtků+ bezpečnostní páska) Organizátor zajistí dostatek proškolených osob min. 6 osob k případné, okamžité aktivaci koridoru a následně bezpečné řízení dopravy a závodníků. Aktivace koridoru pouze v případě potřeby na pokyn PČR.

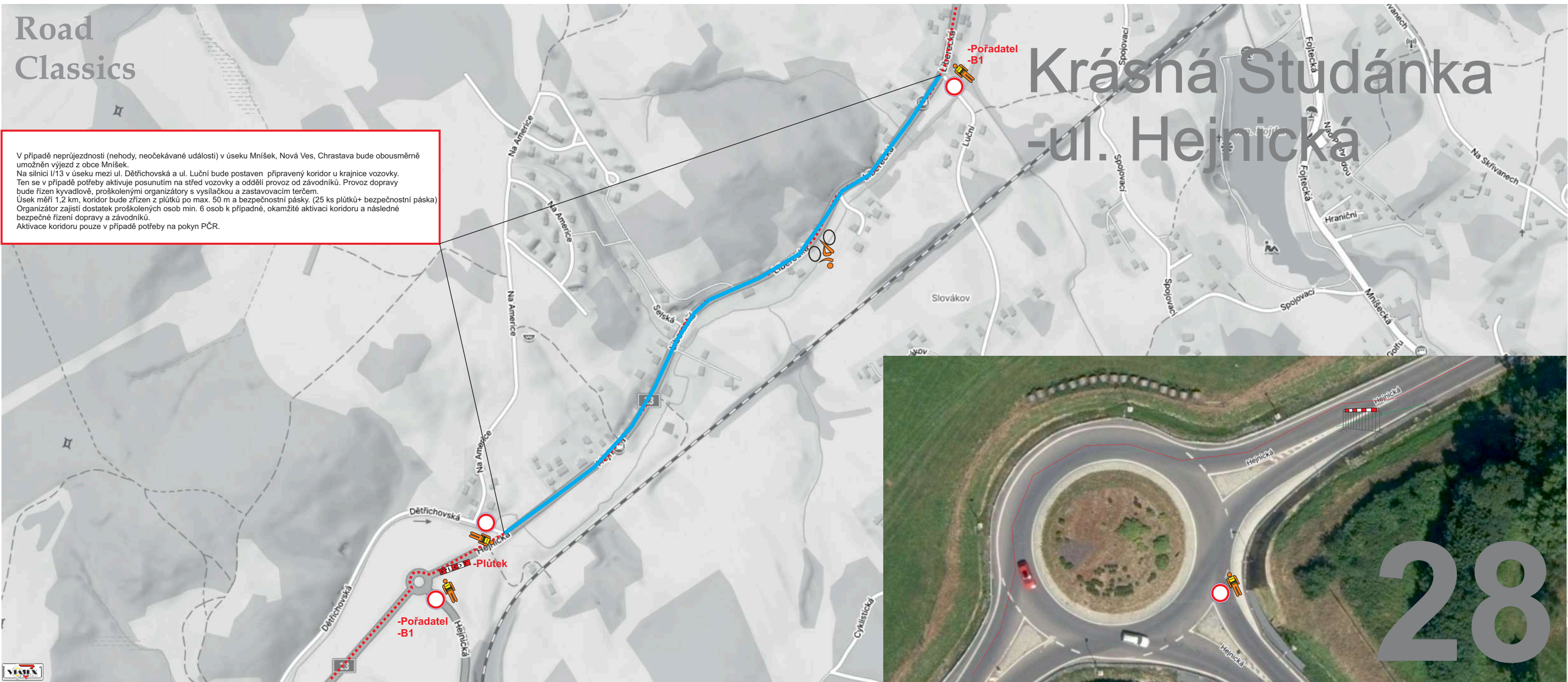

28

Road Classics

POZOR
SIL. I/13
MNÍŠEK - LIBEREC
14.9 12:30- 15:00
UZAVŘENA

LIBEREC

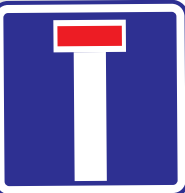

1 km



POZOR
MNÍŠEK - LIBEREC
14.9 12:30- 15:00
UZAVŘENA



-lp22 SIL. I/13
MNÍŠEK - LIBEREC
14.9 12:30- 15:00
UZAVŘENA

-Pořadatel



-lp10a+ E3a 1 km

-ls11b LIBEREC

28.1



Road Classics

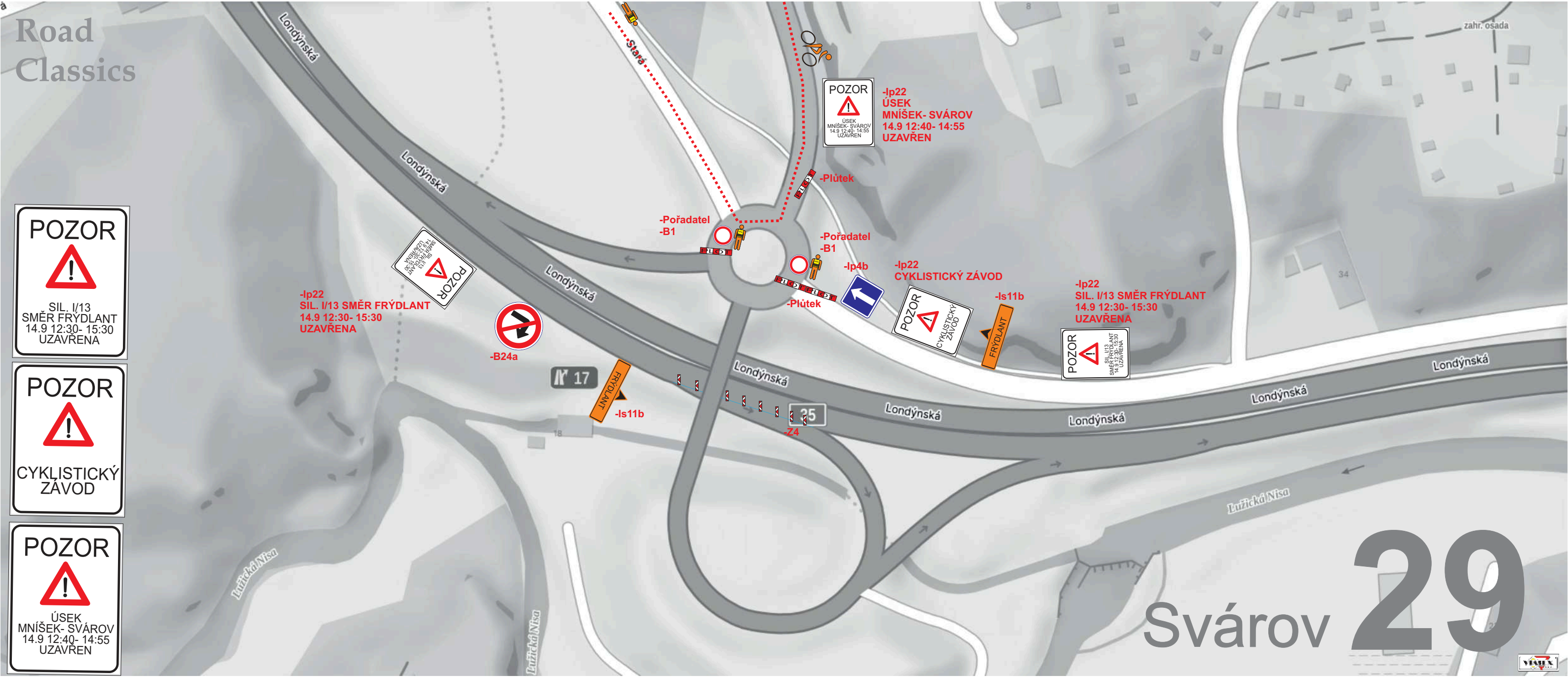

POZOR
SIL. I/13
SMĚR FRÝDLANT
14.9 12:30- 15:30
UZAVŘENA

POZOR
CYKLISTICKÝ
ZÁVOD

POZOR
ÚSEK
MNÍŠEK- SVÁROV
14.9 12:40- 14:55
UZAVŘEN

POZOR
ÚSEK
MNÍŠEK- SVÁROV
14.9 12:40- 14:55
UZAVŘEN

POZOR
CYKLISTICKÝ
ZÁVOD

POZOR
SMĚR FRÝDLANT
14.9 12:30- 15:30
UZAVŘENA

Svárov 29



Road Classics

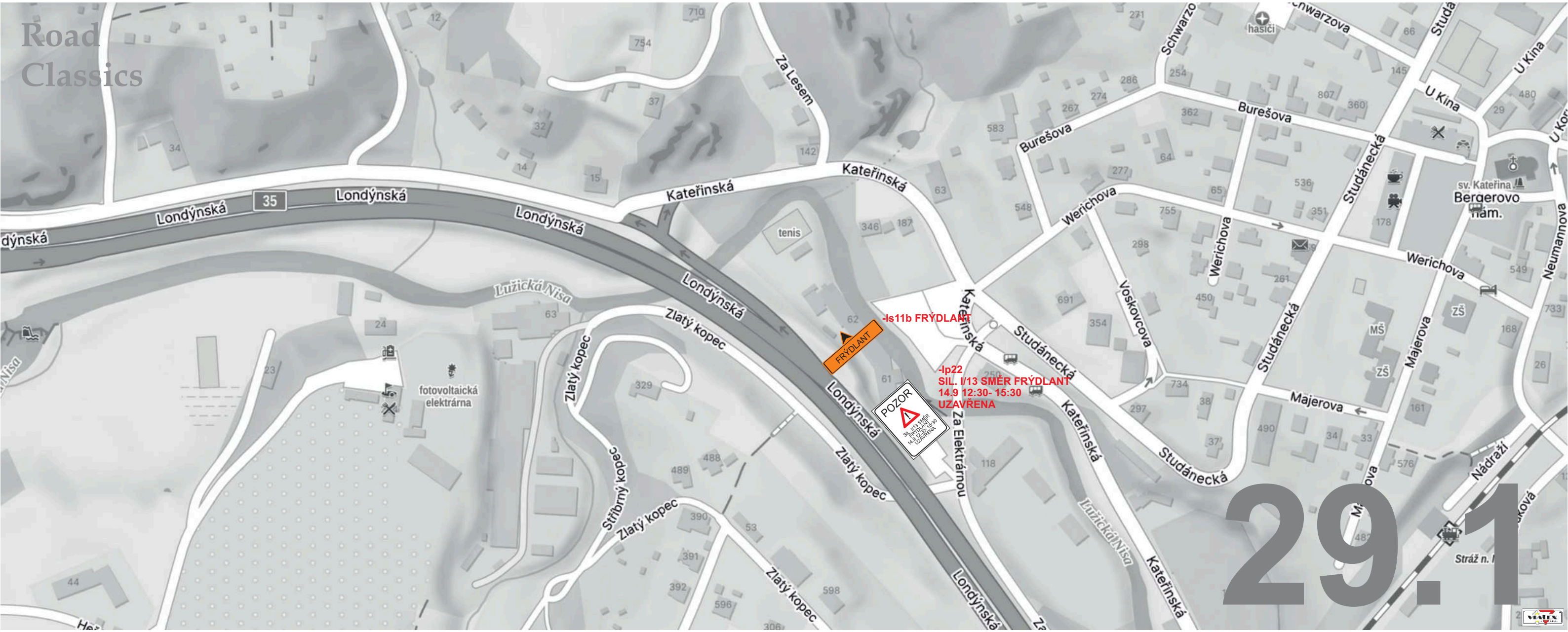

-Is11b FRÝDLANT

-Ip22
SIL. I/13 SMĚR FRÝDLANT
14.9 12:30- 15:30
UZAVRENA



29.1



Road
Classics

Chrastava

-Ip22
PRŮJEZD
KR. ÚDOLÍM
14.9 12:50- 15:35 h
UZAVŘEN



-Ip22
PRŮJEZD
KR. ÚDOLÍM
14.9 12:50- 15:35 h
UZAVŘEN



-Ip10a+ E3a 5 km



29.2



Road Classics

Dolní Chrastava- Svárov

POZOR

PRŮJEZD
KR. ÚDOLÍM
14.9 12:50- 15:35 h
UZAVŘEN

1 km

-lp22
PRŮJEZD
KR. ÚDOLÍM
14.9 12:50-15:35 h
UZAVŘEN

-lp10a+ E3a 1 km

29.3

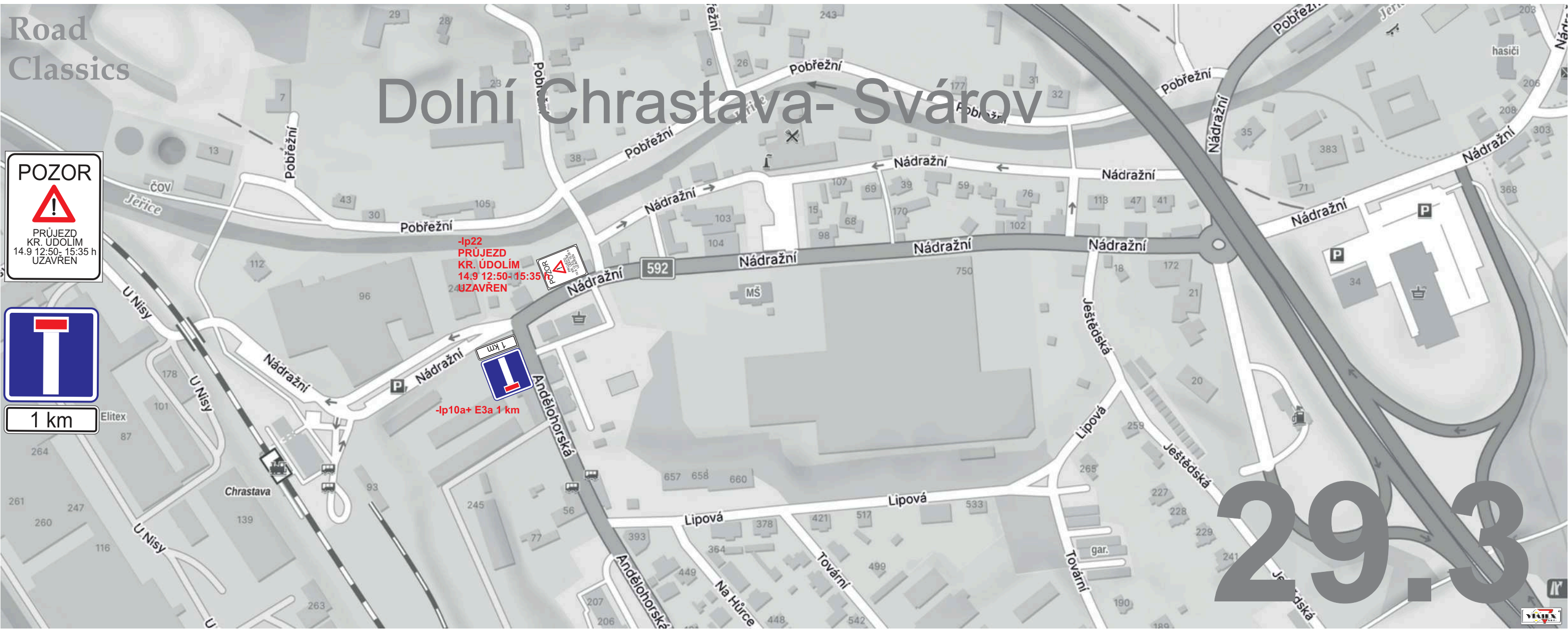

Road Classics

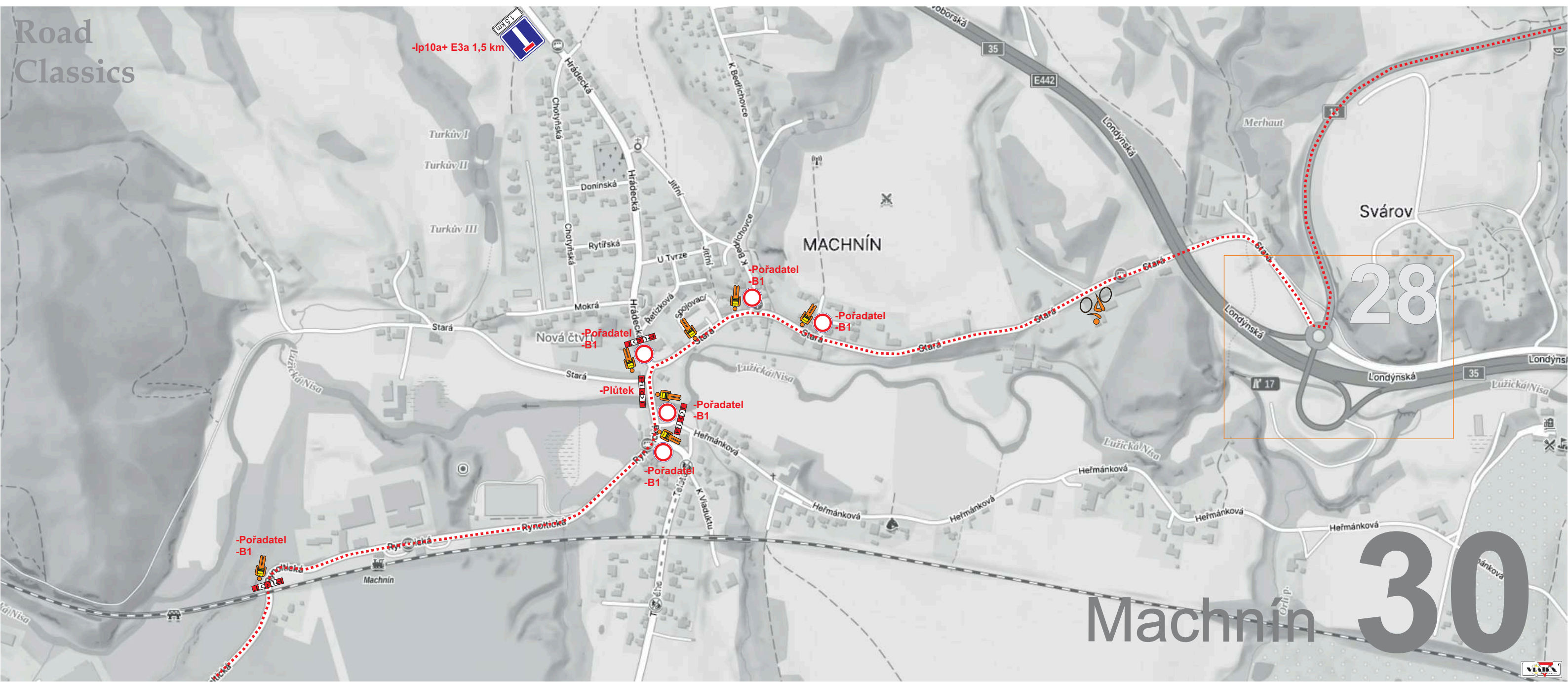

Machnín 30

Road Classics



Svárov 31



Road Classics



Kryštofovo údolí 32



Road Classics



Novina **33**



Road Classics



Novina **34**



Road Classics



Křižany
-vlaková zastávka 35

Road Classics

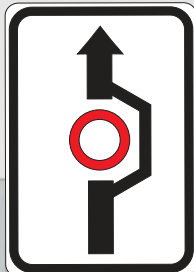

SILNICE
KŘIŽANY-
LIBEREC
14.9 13:10- 16:30 h
UZAVŘENA



Is11a+ E13
SILNICE
KŘIŽANY- LIBEREC
14.9 13:10- 16:30h
UZAVŘENA



Is11a+ E13
SILNICE
KŘIŽANY- LIBEREC
14.9 13:10- 16:30h
UZAVŘENA



-Ip22
ÚSEK VÝPŘEŽ- JEŠTĚD
14.9 13:10- 16:30
UZAVŘEN



-Ip22
ÚSEK VÝPŘEŽ- JEŠTĚD
14.9 13:10- 16:30
UZAVŘEN

-Pořadatel
-B1
-Plůtek

36

Křižany

Křižany

592

592

Jestřabský p.

Jestřabský p.

multifunkční centrum

knihovna



Road Classics

Janův Důl Světlá pod Ještědem



SILNICE
SEMERING-
LIBEREC
14.9 13:30- 16:45 h
UZAVŘENA



Is11a+ E13
SILNICE
SEMERING- LIBEREC
14.9 13:30- 16:45h
UZAVŘENA

Is11a+ E13
SILNICE
SEMERING- LIBEREC
14.9 13:30- 16:45h
UZAVŘENA

Is11a+ E13
SILNICE
SEMERING- LIBEREC
14.9 13:30- 16:45h
UZAVŘENA

36.1

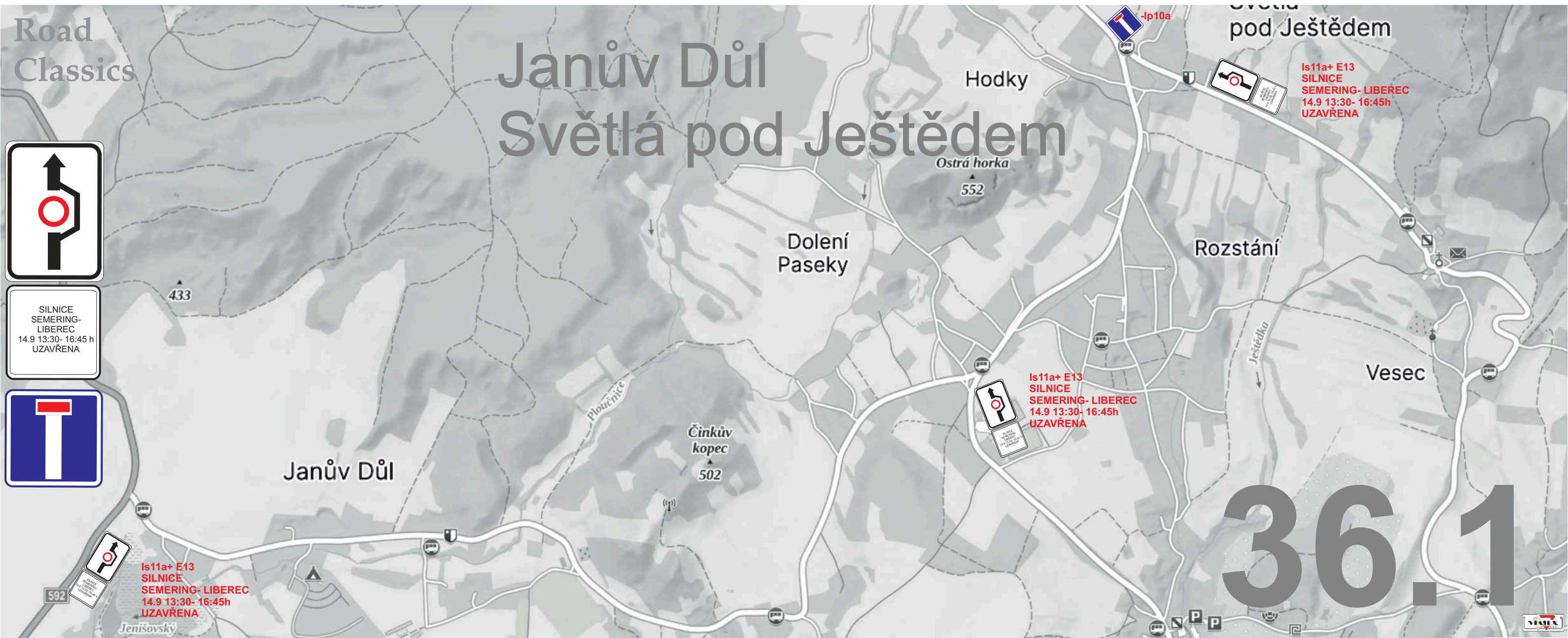

Road
Classics 468

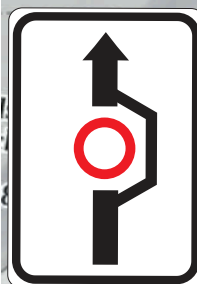

SILNICE
SEMERING-
LIBEREC
14.9 13:30- 16:45 h
UZAVŘENA

MODLIBOHOV

SOBÁKOV

Hoření Starý Dub

Moškovy Doly

278



Is11a+ E13
SILNICE
SEMERING- LIBEREC
14.9 13:30- 16:45h
UZAVŘENA



Is11a+ E13
SILNICE
SEMERING- LIBEREC
14.9 13:30- 16:45h
UZAVŘENA

HOŘENÍ
STARÝ DUB

Domaslavice

Letiště Český
Dub (LKCDUB)

36.2

Pelousek

489

Za Vrchy

STARÝ DUB

386

Na Hvězdě

278



Road Classics

Český Dub

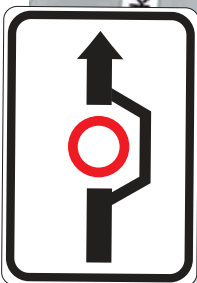

SILNICE
SEMERING-
LIBEREC
14.9 13:30- 16:45 h
UZAVŘENA

V Parku
Ještědka
vobody



Is11a+ E13
SILNICE
SEMERING- LIBEREC
14.9 13:30- 16:45h
UZAVŘENA

LIBEREC
Is11b LIBEREC

36.3



Zájezdní Hostinec Semering

-Pořadatel
-B1

Umožnit průjezd vozidel

Plus Code Google
PXM6+99R

-Pořadatel
-B1
-Plůtek

Družcovský p.

37



Road
Classics

Plus Code Google
PXM6+99R

38

BUS na Výpřež
jezdit nebude

-Pořadatel
-B1
-Plůtek

Pořadatel pískáním
upozorňuje na
průjezd závodníků

ploty

vozidla

Pořadatelé řídí
provoz za pomoci
vysílaček

závodníci na Ještěd

závodníci z Ještědu



Výpřež

Výpřež- Ještěd
13:30- 16:45 h
uzavřeno



Road
Classics



Kříž lesníka Dvořáka Liberec XIX- Horní Hanychov, Česko

39





Ještěd parkoviště Pod Lanovkou

Road Classics



CYKLISTICKÝ ZÁVOD

POZOR
PARKOVIŠTĚ
VÝPŘEŽ
V PROVOZU



2,8 km



40



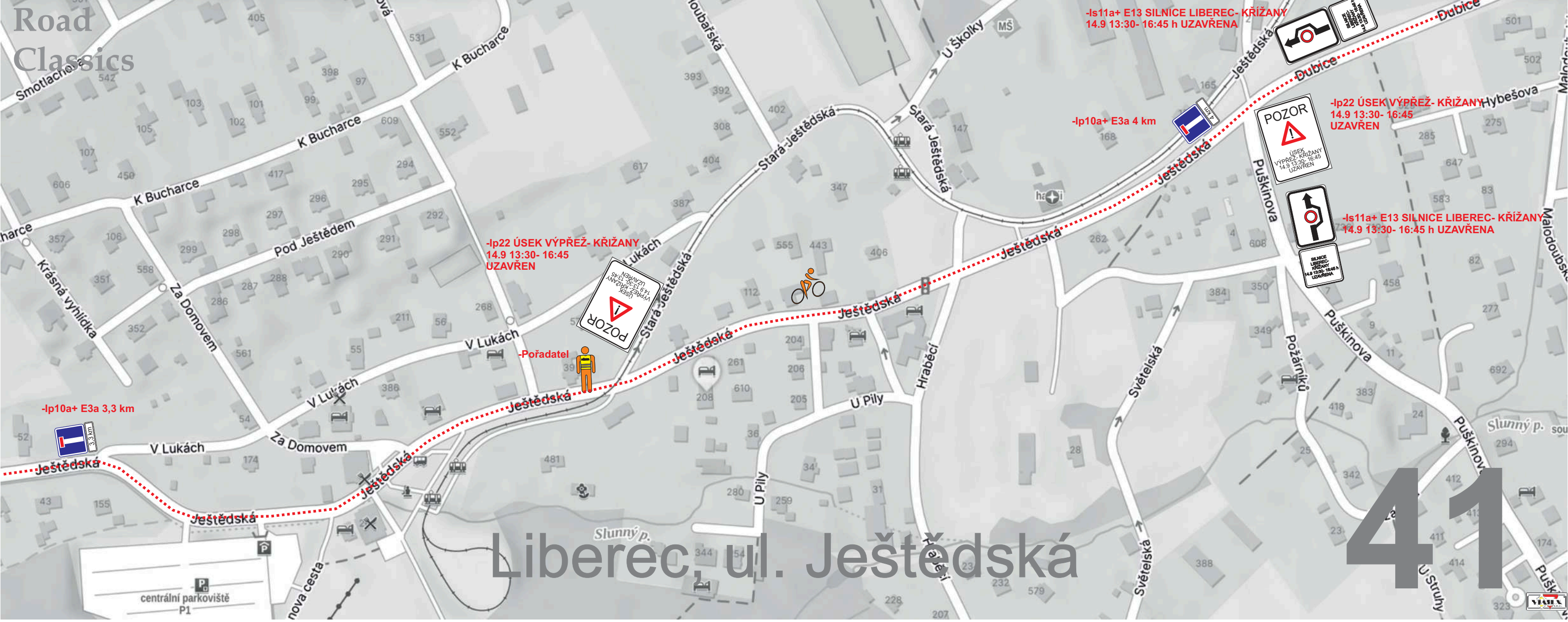

Liberec, ul. Ještědská

41

Road Classics

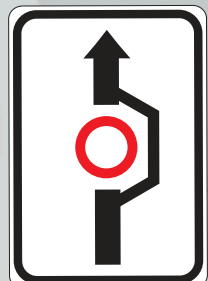

SILNICE
LIBEREC-
KŘÍŽANY
14.9 13:30- 16:45 h
UZAVŘENA

-Is11a+ E13 SILNICE LIBEREC- KŘÍŽANY
14.9 13:30- 16:45 h UZAVŘENA

-Ip22 ÚSEK VÝPŘEŽ- KŘÍŽANY
14.9 13:30- 16:45
UZAVŘEN

-Ip10a+ E3a 5,8 km

-Pořadatel

-Is11a+ E13 SILNICE LIBEREC- KŘÍŽANY
14.9 13:30- 16:45 h UZAVŘENA

-Is11a+ E13 SILNICE LIBEREC- KŘÍŽANY
14.9 13:30- 16:45 h UZAVŘENA

Liberec, ul. České mládeže

42



Road Classics

Liberec, ul. Kubelíkova

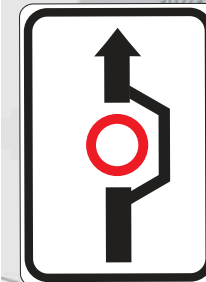

SILNICE
LIBEREC-
KŘÍŽANY
14.9 13:30- 16:45 h
UZAVŘENA

-Is11a+ E13 SILNICE LIBEREC- KŘÍŽANY
14.9 13:30- 16:45 h UZAVŘENA

-Is11a+ E13 SILNICE LIBEREC- KŘÍŽANY
14.9 13:30-16:45 h UZAVŘENA

43



Road Classics

Liberec, ul. Švermova

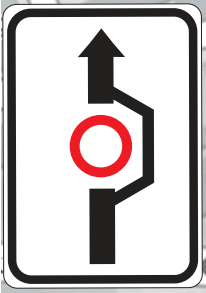

SILNICE
LIBEREC-
KŘÍŽANY
14.9 13:10- 16:30 h
UZAVŘENA

-s11a+ E13 SILNICE LIBEREC- KŘÍŽANY
14.9 13:10- 16.30 h UZAVŘENA

43.1

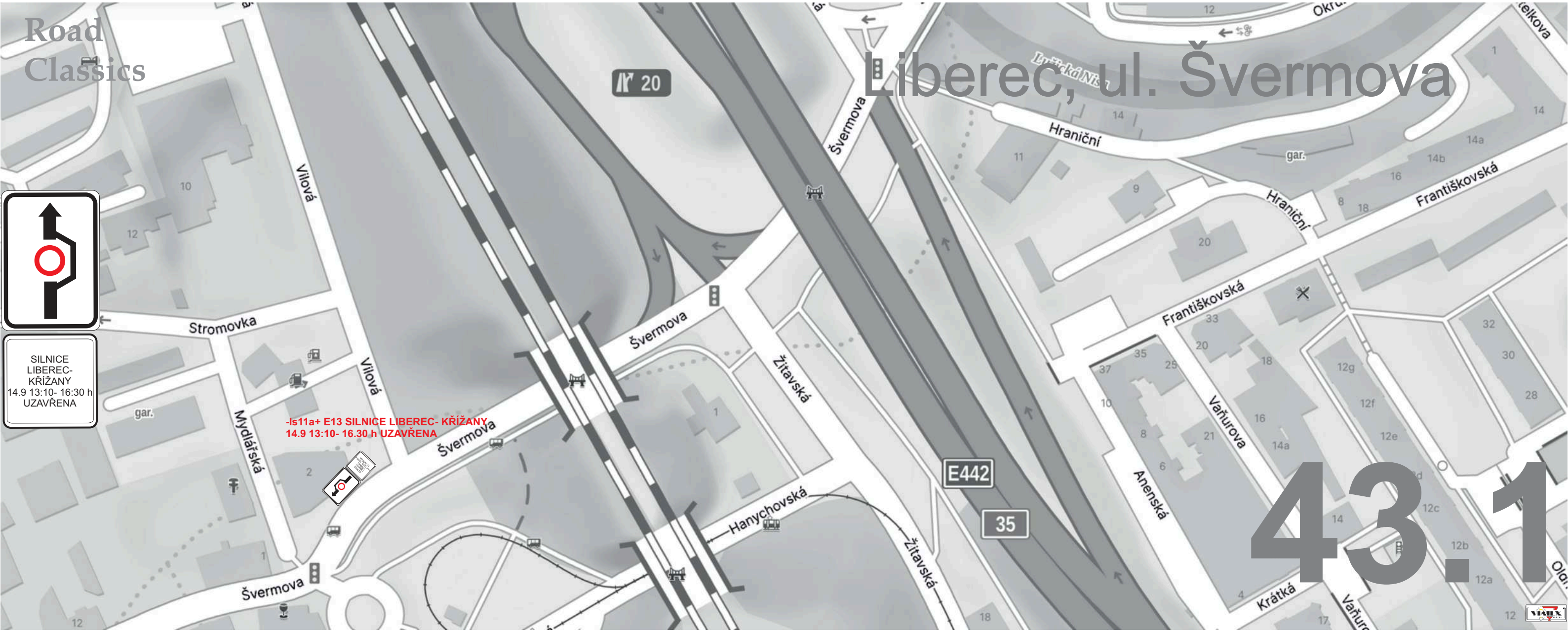

Liberec, ul. Jungmannova

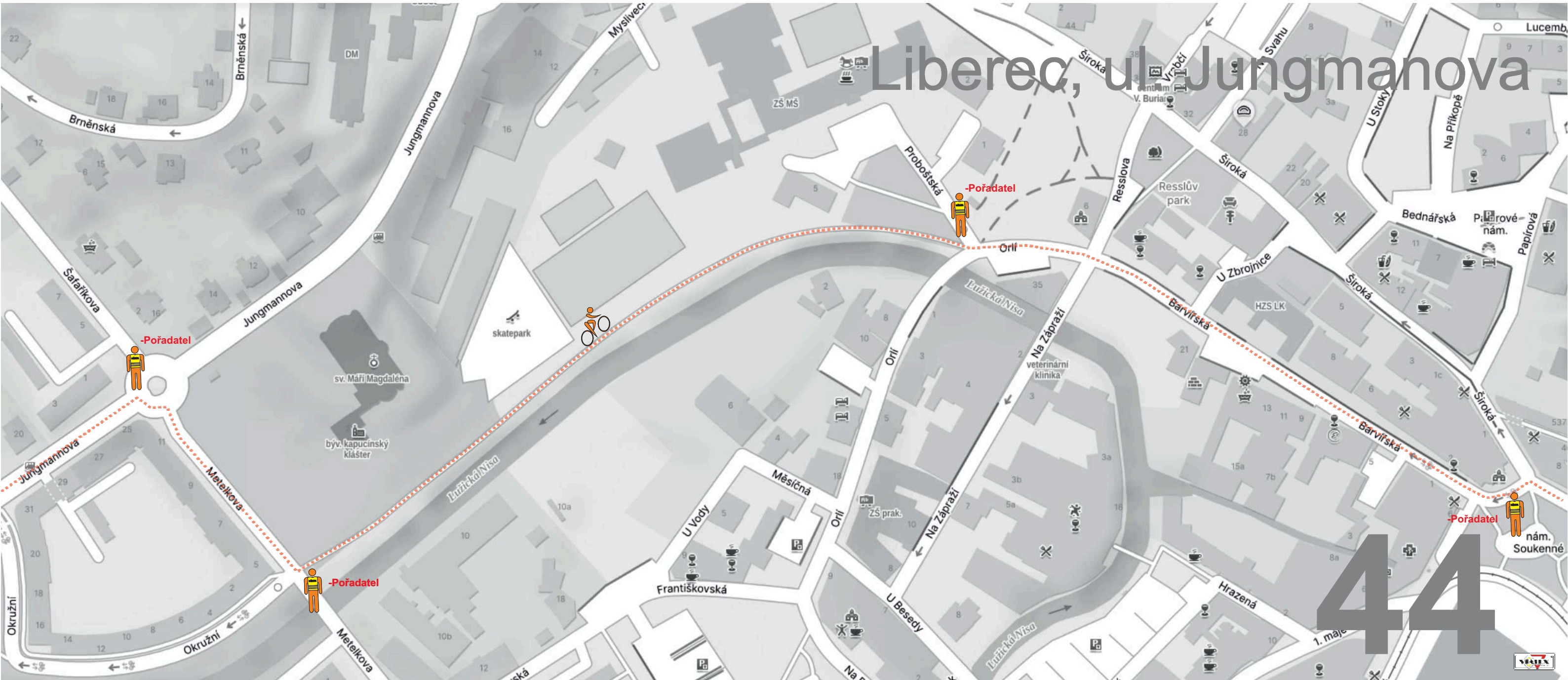



Road Classics

Liberec, ul. Moskevská Řazení závodníků na Start

-B1+ E13
mimo
vozidla
s povolením
pořadatele
od 13.9 6:00
do 14.9 23:00

-B1+ E13
mimo
vozidla
s povolením
pořadatele
od 13.9 6:00
do 14.9 23:00

Průjezd závodníků
ul. Jezdecká zakázán

-B1+ E13
mimo
vozidla
s povolením
pořadatele
od 13.9 6:00
do 14.9 23:00

V ul. Moskevská bude Plůtky a páskou
oddělen pohyb závodníků a chodců.
V horní zúžené části pohyb chodců
umožněn podloubím.

detail 45

Ověřovací doložka změny datového formátu dokumentu podle § 69a zákona č. 499/2004 Sb.

Změnou datového formátu se nepotvrzuje správnost a pravdivost údajů obsažených v dokumentu a jejich soulad s právními předpisy.
Vstupující dokument nebyl podepsán.

Ke vstupujícímu dokumentu byl připojen soubor s kvalifikovaným časovým razítkem, založeným na kvalifikovaném certifikátu vydaném nekvalifikovaným poskytovatelem služeb vytvářejících důvěru a platnost časového razítka byla ověřena dne 22.08.2024 11:55:52.

Kvalifikované elektronické časové razítko je neplatné, dokument nebyl změněn a certifikát byl ověřen s chybou: Certifikační autorita - nezařazena mezi důvěryhodné. Údaje o časovém razítku: datum a čas 22.08.2024 6:22:37, číslo kvalifikovaného časového razítka 01407341, kvalifikované časové razítko bylo vydáno nekvalifikovaným poskytovatelem služeb vytvářejících důvěru PostSignum Qualified CA 5, Česká pošta, s.p..

Typ vstupního dokumentu: .PDF
Otisk souboru: 94092CABAFB7D430A254CD910C776C87261A0B5C40FEA61ABF00D2585AC995EE
Použitý algoritmus: SHA256_SBB 2.16.840.1.101.3.4.2.1

Subjekt, který změnu formátu dokumentu provedl:
Město Frýdlant, Náměstí T.G.Masaryka 37, 46401 Frýdlant v Čechách

Datum vyhotovení ověřovací doložky:
22.8.2024

Jméno a příjmení osoby, která změnu formátu dokumentu provedla:
Křišalová Irena